



広 報

あんど

平成22年
2010

9

No.454

Heart Full Information

西本町長初登庁



元気で・安全で・安心して暮らすことの出来る“まちづくり”を
めざし「西本安博町長」が8月4日に初登庁いたしました。

9期36年の多大な功績を残して
島田悠紀夫町長が退任されました

8月3日（火）安堵町役場で島田悠紀夫町長の退任式が執り行われました。

島田悠紀夫町長は、昭和23年に安堵村役場に奉職。税務課長、建設課長などを歴任し、昭和49年8月に安堵村長に初当選。

以後、9期36年に渡り安堵町の発展に取り組み続けてきました。



式典で島田町長から退任のあいさつがあり、「今まで議員の方々・職員の方々やいろんな方々に助けていただき、また、いろんな方々に恵まれ本当によかった。憂いのない人生を送らせていただきありがとうございます。」と締めくくられました。



また、町議会を代表して森田議会議長から、職員代表として中川教育長より感謝の気持ちを述べました。

島田新村長 初登庁
昭和49年8月



任期満了に伴う
安堵町長選挙及び安堵町
議会議員補欠選挙結果

7月27日（火）の告示日において次の方が立候補され無投票で当選されました。おめでとうございます。

町長選挙 西本 安博(62)
窪田
議会議員補欠選挙 福井 保夫(57)
かしの木台

役場職員の異動のお知らせ

【教育委員会事務局】

《平成22年8月1日付け異動者》

主査

事務局 主査 津田 孝子

(中学校・主査)

事務局 主査 藤田 元信

(安堵中央公園体育館・主査)

主事

安堵中央公園体育館

主事 溝本 貴宏

(事務局・主事)

事務局 主事 池田 明美

(小学校・主事)

「敬老のじゆう」ご案内

ご長寿おめでとうございませぬ

9月は「老人の日・高齢者保健福祉月間」です。安堵町ではその一環として次のとおり敬老のじゆうを開催します。
多数の参加をお待ちしています。

【日時】 9月12日(日)

【受付】 午前9時30分

【開会】 午前10時〜12時

【場所】 トーク安堵カルチャーセンター
ター多目的ホール

「式典」

「アトラクション」

・サークルの方々による民謡・おどり

・歌謡ショー 渚ゆう子



・ジャグリングパフォーマンス
HIX (ヒックス)



※70歳未満の方は入場できません。

【安堵町より祝品】

70歳以上の方には長寿祝品が贈られます

なお、当日欠席された方の記念品の受け取りは10月末日までにハガキをご持参のうえ、福祉保健センターでお受け取りください。(代理・可)

※当日、車が大変混雑しますので、記念品の代理受領はご遠慮願います。

【県より祝品】

88歳の方は長寿者賞が自宅に配送されます。

新100歳の方は敬老祝品が贈られます。

【お問い合わせ】

福祉保健センター内健康福祉課
☎ 57-1590 FAX 57-1592

平成22年度戦没者追悼式のお知らせ

祖国のために多くの尊い命を捧げられた方々に対して、次のとおり安堵町戦没者追悼式を執り行います。関係各位のご参列をお願いします。

・日時 9月29日(水)

午後1時受付開始

午後1時30分開式

・会場 安堵町福祉保健センター

2階 視聴覚室

子ども手当対象の保護者の方へ

22年3月31日の時点で「児童手当」を受給していなかった方で、同年4月1日において「子ども手当」の支給要件に該当する方(児童手当では、所得制限を超えていたので支給されなかった・中学2年生・3年生の児童など)については、子ども手当の申請が必要です。9月30日の申請猶予期間が過ぎると、申請した月の翌月からの申請開始となります。

お問い合わせ先

住民課 子ども手当係

☎ 57-1511

特定健診結果をいかにしよう!

平成22年度特定健康診査は終了しました。特定健診を受けられた方は、健診結果があなたの身体の今とこれからを教えてくださいます。もう一度、健診結果を確認し、あなたにあった生活習慣に改めることがとても大切です。また、特定保健指導(動機づけ支援・積極的支援)は、生活習慣病予防のあなたにあった方法を見つけるお助けマンです。ぜひ、該当された方は申し込んでください。また、健診結果について詳しく知りたい方もお気軽にご相談ください。

申込み先

役場住民課国保係保健師

☎ 57-1511 内線2222

福祉保健センター内健康福祉課

保健師 ☎ 57-1591



国民年金からのお知らせ

7月号広報5ページの国民年金保険料免除制度の説明の一部に誤りがありましたので訂正します。

「保険料を納めた場合と比べて年金額は」の欄中「3分の1」を「2分の1」、「6分の5」を「8分の7」、「3分の2」を「4分の3」、「2分の1」を「8分の5」に訂正します。ご迷惑をおかけしました。お詫び申し上げます。

全国一斉「高齢者・障害者の人権あんしん相談」

皆さんの周りで高齢者や障害者に対するいじめ、いやがらせ、虐待などの人権侵害が起きているのでは・・・と思うことはありませんか？

法務省の人権擁護機関では、一人一人の人権が尊重され、高齢者や障害者の皆さんが毎日安心して暮らすことができるよう、高齢者及び障害者の人権に関する様々なご相談をお受けします。相談は無料で秘密厳守ですので、お気軽にご利用ください。

日時 9月6日(月) から12日(日)

(平日)午前8時30分～午後7時
(土・日曜日)午前10時～午後5時まで

あんしん相談電話番号

☎0742-23-5457

(奈良県方法務局人権擁護課)

奈良少年刑務所「第20回矯正展」の開催

平成22年度「社会を明るくする運動」の一環として開催します。

日時 9月11日(土)・12日(日)

午前10時～午後4時
(12日は午後3時まで)

お問い合わせ・開催場所

奈良少年刑務所

奈良市般若寺18番地

☎0742-22-4961

FAX0742-20-3084

老人クラブ連合会からのお知らせ

6月24日(木) 美化運動「花の植え換え」を実施しました。

町内を4班に分け、30力所・585本のベコニアの苗を植えました。

冬の植え替えまで、みなさまの

目を楽しませてくれることと思います。



農林水産省からのお知らせです。

米トレーサビリティ法※が施行されます。

※「米穀等の取引等に係る情報の記録及び産地情報の伝達に関する法律」

これにより、食品事故や産地偽装が起きた場合、原因や流通ルートが速やかに解明され、安全な流通ルートが継続できることとなります。

10月1日から、米(米粉、米飯、

もち、米菓、酒類等も含む)の出荷・流通に関し、生産者、米穀取扱業者、外食事業者等の皆様は、取引の記録を保存することが義務付けられます。

また、平成23年7月1日からは、米、米加工品を売渡す場合、事業者間、一般消費者への産地情報伝達が義務付けられます。(米飯類を提供する外食事業等も含まれます。)

■お問い合わせ

農林水産省 近畿農政局奈良農政事務所

T630-8307 奈良市西

紀寺町十三 食糧部計画課

☎0742-23-2861

FAX0742-23-1833

■米トレーサビリティ法についての情報は、

http://www.maff.go.jp/j/soushoku/keikaku/kome_toresa/



2010 国勢調査

平成22年10月1日 国勢調査を実施します！

- 国勢調査は、日本に住んでいるすべての人及び世帯が対象です。
 - 平成22年国勢調査は、我が国が本格的な人口減少社会となって実施する最初の国勢調査で、日本の未来を考えるために欠くことのできない最新の人口・世帯の実態を明らかにする重要な調査です。
 - 調査結果は、さまざまな法令で使われるほか、社会福祉、雇用対策、生活環境の整備など、私たちの暮らしのために役立てられます。
 - 9月23日から、調査員が世帯を訪問して調査票を配布します。
 - 記入いただいた調査票は、封筒に入れて封をした上で調査員に渡していただくか、郵送で提出していただきます。
- 国勢調査は、統計法で基幹統計調査として位置づけられ、この基幹統計調査では、調査票に記入して提出することの報告義務が定められています。
 - 国勢調査員をよそおった不審な訪問者や、不審な電話・電子メールなどにご注意ください。不審に思った際には、回答しないで、速やかにコールセンターなどにお知らせください。



国勢調査は、日本の未来、地域のまちづくりのための基礎資料になります！

総務省・奈良県統計課・安堵町役場産業課

国勢調査については、平成22年国勢調査広報サイト「国勢調査e-ガイド」をご覧ください。

国勢調査e-ガイド

検索

<http://www.stat.go.jp/data/kokusei/2010/kouhou/index.htm>

ほっと安堵 朝市
新鮮な野菜をより安く

安心・安全な町内の朝取り野菜を安価でご提供します

毎週日曜 朝9時より
安堵中学校南側

■主催：ほっと安堵朝市実行委員会
■お問い合わせ：役場産業課 ☎57-1511

毎月第1日曜日 先着100名様に花の苗などを無料配布しています。
(農地・水・環境保全対策事業への取組)



売り切れ
次第閉店させ
て頂きます



雨天でも開催
しています

相談日 9月10日(金)
時間 午後1時～3時
場所 役場3階会議室
※相談は無料で、秘密は守られます。
お気軽にご相談ください。

9月 人権、行政相談日

平成22年度粗大ゴミ(後期)収集日程カレンダー

月	出す日			排出大字・箇所
	日	曜日	時間	
10月	4日	月	PM5:00~PM9:00頃	あつみ台
	6日	水	PM5:00~PM9:00頃	東安堵
	7日	木	PM5:00~PM9:00頃	新法隆寺
	7日	木	PM5:00~PM9:00頃	興人
	14日	木	PM5:00~PM9:00頃	かしの木台
	19日	火	PM5:00~PM9:00頃	柿の里
	19日	火	PM5:00~PM9:00頃	若草の里
	21日	木	PM5:00~PM9:00頃	東安堵マンション地区
	27日	水	PM5:00~PM9:00頃	小泉苑
	28日	木	PM5:00~PM9:00頃	岡崎
11月	4日	木	PM5:00~PM9:00頃	窪田(北・東・上)
	10日	水	PM5:00~PM9:00頃	窪田(中・下)
	11日	木	PM5:00~PM9:00頃	笠目
	18日	木	PM5:00~PM9:00頃	西安堵
	25日	木	PM5:00~PM9:00頃	東安堵(南)

なお、翌朝に収集、回収します。上記の決まった日時に出してください。

このページは目につく場所に貼ってご利用ください。

収集できる粗大ゴミ

- ・家具類 ・フトン、衣料 ・プラスチック類 ・鉄類 ・電気製品類【ただし、家電リサイクル法対象品(テレビ・エアコン・冷蔵庫・冷凍庫・洗濯機・洗濯乾燥機)およびパソコン機器は除きます。】
- ・自転車、バイク(50CC以下) ・有害物(電池・蛍光灯)

収集できない粗大ゴミ

- ・廃油、ガレキ、建築廃材、土砂、プロパン容器、ドラム缶、米用大型ブリキ缶、消火器、タタミ、農薬、ベンキ、植木(観葉植物等)、木材、農機具類、サーフィンボード、オルガン・ピアノ(足引タイプなど)、タイヤ、バッテリー、自動車・バイクの部品、その他収集不可能と判断した物。

注意事項

- ・ビン缶類、雑誌などは通常のごみ収集日かこども会などで資源ごみ収集がある場合はその指定日に出してください。
- ・バイク、ストーブなどの油類は必ず抜いてから出してください。
- ・粗大ゴミは一般家庭ごみに限り収集します。農機具・営業関係ゴミは**収集できません**。
- ・家電リサイクル法対象品(テレビ、エアコン、冷蔵庫、冷凍庫、洗濯機、洗濯乾燥機)およびパソコン機器は**収集できません**。
- ・引越しやリフォームによる大量放棄は受け付けません。

収集所は各大字の役員等にお尋ねください。

(ただし、千原池付近のマンション地区はセンチュリーアスカⅢ東側の千原池の堤防をあがったところです。)

各箇所の住民以外は粗大ごみを出さないでください。

・お問い合わせ 住民課 ☎ 57-1511(代) FAX 57-1525

9月10日は「下水道の日」

奈良県内の4つの浄化センターでは次のとおり、下水道施設見学会及び楽しいイベント（イベントは、浄化、第2は土日のみ。宇陀川、吉野川は日曜日のみ）を開催します。

日時 9月10日（金）～14日（火）

午前10時から午後4時

イベント内容 金魚すくいなど詳細は各施設へお問い合わせください。

お問い合わせ・場所

浄化センター（大和郡山市）

☎0743-56-2830

第二浄化センター（広陵町）

☎0745-56-3400

宇陀川浄化センター（宇陀市）

☎0745-82-5725

吉野川浄化センター（五條市）

☎0747-22-8631

当日現地で午後3時まで申込を受付けます。

安堵町商工会主催

チャリティーカラオケ
大会参加者募集

日時 11月28日（日）

午前9時10分から午後6時30分まで

場所 トーク安堵カルチャーセンター（多目的ホール）

参加費 6,000円（参加者には当日、弁当とお茶を用意します。）

定員 160名（定員になり次第締め切ります。町外の方も参加できます。）

※午後6時30分から、お楽しみ抽選会（賞品多数）一般の方も午前9時より、先着300名様に抽選券を用意しております。

お問い合わせ・お申込み

安堵町商工会（役場2階）

☎57-1524 FAX57-1526



2010年度 第41回

奈良県芸術祭参加

岡田 全良（油彩画）
池洲 皓一郎（木版画）
二人展

日時 9月22日（水）～26日（日）

午前10時～午後5時

（最終日は、午後4時まで）
会場 トーク安堵カルチャーセンター（展示室）

☎57-2281

※入場無料

お問い合わせ 岡田 ☎57-2728



安堵観光ボランティアの会主催

JRふれあいハイキング

～大和郡山、安堵町、斑鳩町を歩く～

いにしへの太子道、業平道、筒井順慶ゆかりの街道を訪ね、秋風にさそわれ黄金色に輝く田園風景を楽しみましょう。

日時 9月26日（日）小雨決行

集合 JR大和小泉駅 午前9時

50分

参加費用 200円（資料代他）

入館料は別途必要

持ち物 弁当、飲み物

解散 JR法隆寺駅午後3時頃

行程距離 約10km

お問い合わせ

大西 ☎57-3877

商工会 ☎57-1524



警察安全相談の日

（9月11日）

被害の未然防止、地域の安全平穩について

警察総合相談

#9110 プッシュ回線

☎0742-23-1108

FAX0742-24-0874

悪質商法相談

☎0742-24-9441

免許更新手続

☎0744-24-9140

免許再交付手続

☎0744-24-9150

西和警察署

☎0745-72-0110

**だいどう幼稚園
園開放のお知らせ**

日時 9月15日(水)

午後1時～2時30分

持ち物 必要な方のみ

お茶、上靴、着替え

服装 動きやすく

汚れてもよい服装

でお越しください。

お問い合わせ

だいどう幼稚園

☎57-3556



**だいどう幼稚園バザー
のお知らせ**

大道幼稚園では、今年もバザーや模擬店を開催します。

未使用の不要品や手作りの品物・農作物等がありましたら、ご提供ください。バザー収益の一部は、ユニセフ共同募金等に寄附します。

バザー当日は、ゲームや模擬店も開催しますので、ご家族おそろいでご参加ください。

なお、本年度バザーの整理券は発行しません。あらかじめご了承ください。

日時 10月16日(土) 午前10時～

12時

場所 大道教教会西拝殿・庭園

連絡先 大道幼稚園

☎57-3556

担当・堀尾 ☎57-4356

萌フェスタ2010

♪知って欲しい心のプロフィール
みんなで伝えよう私たちの笑顔♪

精神障害者当事者の体験発表・

作品発表・吹奏楽部による演奏などを行います。イベントを通じて

精神疾患や精神障害について一緒に学びませんか？

どなたでもお気軽にご参加ください。

日時 9月25日(土) 午前11時～

午後4時

場所 生駒市南コミュニティセンターせせらぎ

主催 社会福祉法人 萌

お問い合わせ

地域活動支援センターまーぶる

☎0745-75-6545

若者対象「しごと相談会&求人情報提供コーナー」の開催

仕事に関する相談や、求人情報の提供により求職機会に多く触れることで、若者の積極的な就職活動を促し、早期就労へと導きます。

予約不要・相談無料です。

対象 おおむね35歳未満の方

日時 9月1日(水) から29日

(水) までの毎週月曜日と水曜日(祝日は休み)

午前10時から午後4時

会場 エルトピア奈良

奈良市西木辻町93-6

お問い合わせ 奈良県経営者協会

☎0742-20-2210

「法務局なんでも相談所」開設のお知らせ

日時 10月3日(日) 午前10時から午後3時

場所 奈良市男女共同参画センターあすなら(奈良市三条本町8-1)

相談内容 登記、人権、戸籍、供託、公証(遺言等)相談

相談無料・秘密厳守です。

お問い合わせ

奈良地方法務局総務課

☎0742-23-5534

「法の日週間」記念無料法律相談

日時 10月4日(月) 午前9時から午後4時

場所 奈良市中筋町22番地の1

奈良市弁護士会

予約受付 9月21日(火) から10月1日(金)

☎0742-22-2035(予約制で先着順です)

安堵駐在所だより

安堵駐在所 ☎・FAX 57-2603

★秋の交通安全県民運動が実施

交通安全スローガン

交通事故のない やすらぎの大和路づくり

♪大和の交通マナーを高めよう♪

実施期間 9月21日(火) から9月30日(木) まで

●運動の基本

◆高齢者の交通事故防止

◆運動の重点

◎夕暮れ時と夜間の歩行中・自転車乗用中の交通事故防止

(特に、反射材用品等の着用の推進)

◎全ての座席のシートベルトとチャイルドシートの正しい着用の徹底

◎飲酒運転の根絶

◎交差点における安全な通行方法の実践

★「思いやりとゆずり合い」のもと、一人一人が交通ルールを守り、交通事故のない安心安全な街づくりに努めましょう。

みんなでつくろう

安全・安心の街

通報先 緊急の場合は110番

奈良県警察本部 ☎0742-23-0110

西和警察署 ☎0745-72-0110

安堵駐在所 ☎0743-57-2603

● お知らせ ●

奈良県立明日香養護学校 体験学習(小学部)について

奈良県立明日香養護学校では、平成23年度に入学(転入学)を希望する障害のある幼児児童とその保護者に対して、本校の肢体不自由教育についての理解と認識を深めていただくため、体験入学を行います。

また、本校では奈良県内全域を対象に、訪問教育を行っています。障害が重い、病気など健康上の理由、或いは家庭の都合などで学校に通学することの困難な児童の家庭に教員が訪問して行う教育です。

〈小学部〉

○日時：10月14日(木) 午前9時
10分～午後1時(給食の試食を行います)

○場所：県立明日香養護学校

○対象：… 肢体不自由を有する幼児児童と保護者及び関係者
・訪問教育の体験を希望される生徒と保護者及び関係者

(当日参加の困難な場合はご相談ください)

申込締切：10月1日

お問い合わせ・申込み先

奈良県立明日香養護学校(担当)

〒634-0141

高市郡明日香村川原410

☎0744-54-3380

奈良県立西和養護学校 からのお知らせ

奈良県立西和養護学校では、小学部・中学部・高等部において、障害のある幼児や児童生徒の保護者に対して、就学や教育についての教育相談並びに体験学習を実施しています。

詳細については、電話で問い合わせください。

○小学部体験学習

10月19日(火)

10月26日(火)

○小学部就学前保護者懇談会

11月2日(火)

新1年生の就学に向けて、体験学習および就学前保護者懇談会を実施します。各園を通じてお申し込みください。

お問い合わせ先

奈良県立西和養護学校

☎0745-73-2111

(お問い合わせ窓口 教頭)

パパセミナーの お知らせ

パパセミナー

「あがちゃんとおどほっ」

「これから生まれる赤ちゃん、

どうかわつたらいいの?」

「子育てに参加したいけど、

どうしたらいいの?」

そんなお父さん 大集合!

赤ちゃんの発達にあつた遊びを

通して身体と心を育てましょう。

開催日 9月12日(日)

9月26日(日)

時間 午前10時～午前12時

場所 安堵中学校 北館2階会議室

対象 出産予定のプレパパまたは

生後2ヶ月～おおむね1歳まで

の赤ちゃんとおパパ 10組

参加費 無料

持ち物 バスタオル又はおくるみ

赤ちゃん用の水分補給物

お問い合わせ申し込み

安堵町教育委員会心理相談室

☎0743-56-8003

安堵囲碁クラブからの お知らせ

6月13日(日)三郷町スポーツセンターで開催された、第7回生駒郡囲碁大会で、安堵囲碁クラブの方が入賞されました。おめでとうございます。

C組優勝 沼田耕平さん(柿の里)



消費生活でお困りは ありませんか

「9月の消費生活相談日」

相談日 9月7日(火)・14日

(火)・21日(火)・28日(火)

時間 午後1時30分から午後4

時まで

場所 役場1階相談窓口です。

※相談は無料で、秘密は守られます。

お問い合わせ先 総務課

☎57-1511

確実な学力向上に向けて

学校・家庭・地域の連携



第2の扉

あいさつ標語きまる!

「あいさつ運動標語」審査結果発表

安堵町道徳教育推進会議では、学校、家庭、地域が一体となって児童・生徒に豊かな心を育てる取り組みを進めています。「あいさつ運動」はその取り組みのひとつです。昨年度から「あいさつ運動・標語カレンダー」を作成して、小中学校に在籍する子どもたちの家庭に配布してきました。本年度のあいさつ標語の応募総数は、270点でした。、入選作品は下のとおりです。

◆◆入選作品◆◆

優秀賞

小学生の部

みんなで だいじにしよう あいさつを
あいさつは じぶんもあいても ほらえがお

1年2組 (クラス作品)
2年1組 芋本裕太・河村菜央
三谷良也・中下智晶(合作)

いってらっしゃい すてきなあいさつ ありがとう
ありがとう みんながうれしく なることば
あいさつは 心に花咲く いい言葉
おはようと あいさつすれば 絶好調

2年2組 (クラス作品)
3年1組 藤本 雄也
4年2組 井戸岡安珠
6年1組 近藤奈都実

中学生の部

おはようと ちょこっと勇気を 出してみて
おはようと いつもあいさつ ありがとう
一言で 笑顔広がる いい言葉
あいさつで キラキラいっぱい いい笑顔
あいさつで 笑顔広がる 町づくり
こんにちは 笑顔の花が 咲いていく

1年B組 森川 七星
1年B組 坂西 歩実
1年B組 平地 由佳
2年A組 遠藤 紗苗
3年B組 藤原 歩美
3年B組 石坂 守

入賞

小学生の部

あいさつは みんなの心を あたためる
あいさつは みんなの心を うごかすよ
あさおきて みんなに言おう おはようと
こんにちは ひとつこと言えば 笑顔でる
あいさつで みんなの心 つなごうよ
あいさつで 心のとびらの かぎひらく

3年1組 北山 直哉
4年2組 池田 博史
5年1組 寺戸さくら
5年2組 広瀬 虹梨
6年1組 福田ことみ
6年2組 井上今日香

中学生の部

あいさつは 心と心を つなぐ橋
おはようと 言われる前に おはようを
あいさつは みんなを笑顔に する言葉
おはようの その一言で 良い朝に
おはようと 勇気を出して 言ってみよう
心から きみにおくるよ こんにちは

2年A組 岡野 智也
2年B組 和泉 江里
2年B組 山本 望
3年A組 河合 祐実
3年B組 青井祐香里
3年B組 宮崎 匡洸



大人はキャッチャーに徹すること

大人がキャッチャーであろうとすれば、子どもたちの多くは間違いなく内面世界を出してくる。(大人達が)ピッチャーばかりしていて、子どもに受け取れというようなスタイルでは問題は潜在化し、解決していく努力にはつながらない。キャッチャーであること、子どもが投げた球をしっかり受けとめて、豊かに返球する努力が最も、大人に要請されている。(金森俊明氏の著書より、文意を変えず一部改変)



第1の扉

学びと育ちの扉

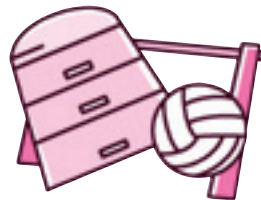

クリーンキャンペーン 7月2日（金） 宍堵中学校

期末考査を終えたばかりの午後、生徒会執行部主催のクリーンキャンペーンが行われました。執行部をはじめ、学級委員、環境委員、バレー部員、技術家庭部員と有志らの約50名の生徒たちが、



中学校周辺でごみを拾い集め、汗を流しました。



岡崎川の中まで降りて空き缶を集める生徒

赤ちゃんふれあい体験 7月6日（火） 宍堵小学校 6年生

6年生の児童が福祉保健センターで赤ちゃんふれあい体験をしました。子どもたちは、手作りのおもちゃで赤ちゃんをあやしたり、慣れない手つきで抱かせてもらったりしました。また、「妊婦ジャケット」を身に着けて、妊婦の疑似体験もしました。



これは、子育て中の親や乳幼児とのふれあいを通して、子どもたちに「みんな大事な子」として育てられたことに気づかせることを主なねらいとしています。

第15回親子ふれあい夏まつり 7月16日（金） 宍堵小学校

今年の「親子ふれあい夏まつり」は、夏休みを控えた3連休前に開催されました。長引く梅雨の影響も心配されましたが、にわか雨で屋外のイベントが一時中断した以外は、予定通り行われました。



体育館や校舎には、スピードくじやスーパーボールすくい、輪投げなど楽しい遊びの店やカキ氷や駄菓子、おにぎりなどの食べ物を販売する模擬店が並びました。

まつりをしめくくる恒例の宝くじの抽選会を前に、体育館では天理中学校の合唱部のみなさんによる歌声も披露されました。知っている歌が流れると一緒に口ずさむ子どもの姿もありました。



日本
新記録



運動場で行われていた下駄とばし大会（日本下駄とばし協会公認）では、4年生の岡田康太くんが24m02cmの日本新記録を樹立しました。

浴衣姿での参加もありました。





灯芯ひき風景

灯芯ひき わらぞうり作り

体験会

当町の伝統産業、灯芯ひきの体験をして頂けます。先人の暮らしの一端に触れ、灯芯づくりの技術を体験してみませんか…。



赤米



ぞうり作り風景

当日は、わらぞうり作りも同時開催しています。いずれも、熟練者の指導を受けながら体験できます。

お気軽にご参加ください。

日時 9月19日(日)

午後1時半～3時半

参加費 入館料

募集人数 各10名(申込み順)

申込み 窓口・電話にて事前申込みの上、ご参加ください。

※ぞうり作り参加者は、はさみを持参の上、ブゾンでお越しください。

昔のくらし実演体験会

《昔の食》

お菓子作り体験会

昔は、祭や縁日などでよく田んぼ

した「カルメ焼・ポン菓子」です。が現在ではあまり目にする事がなくなりました。この体験会では、そんな昔のおやつである「カルメ焼」や、館前で出来た古代米を使った「ポン菓子」や「カキモチ」を作ります。先人の知恵がいつぱい詰まった昔のお菓子作りを、是非この機会に体験しませんか…。



お菓子作り風景

日時 9月26日(日)

午後1時半～3時半

参加費 入館料+材料費(200円)

募集人数 10名(申込み順)

申込み 窓口・電話にて事前申込みの上、ご参加ください。

※暑い時期ですので、飲み物を持参し、各自水分補給をお願いします。

お問い合わせ・場所・申込み
安堵町歴史民俗資料館
(大字東安堵1322)
☎57-5090 FAX57-8895

生駒郡青年指導員連絡協議会主催

親子ふれあいハイキング

史跡・亀の瀬散策とぶどう狩り

日時 9月23日(木) 秋分の日

集合 JR三郷駅

午前10時

解散 JR高井田駅

午後3時30分予定

対象 小学生の子どもと保護者

参加費(ぶどう狩り・保険代含む)

大人 1,000円

子ども 500円

持ち物 弁当・水筒

申込方法 9月10日(金)までに

教育委員会事務局へ(土・日・祝日は除く)

お問い合わせ 安堵町教育委員会

☎57-2033

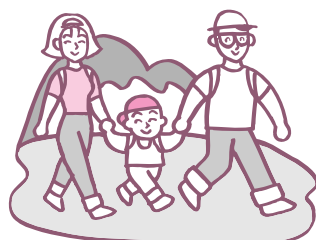

大会のお知らせ

**第8回ターゲット・バード
ゴルフ大会**

日時 9月16日(木)
午前9時分集合
場所 安堵中央公園多目的広場
受付 当日受付

第21回ゲートボール大会

日時 9月26日(日)
午前9時集合
場所 ゲートボール場
受付 当日受付

第36回町民体育祭

日時 10月10日(日)
午前9時開会式
雨天の場合10月11日(祝・月)
場所 安堵中央公園多目的広場
☆競技の参加は自治会単位で取り
まとめておりますので自治会が
不明な場合は、安堵町民体育祭
実行委員会(安堵中央公園体育
館)まで連絡ください。
☆駐車スペースが少ないですので

徒歩・自転車に参加ください。

☆食中毒の関係でお茶の準備は出
来ませんので水筒をご持参くだ
さい。

お問い合わせ 安堵中央公園体育館
☎58-4011

水泳教室を実施しました。

日本水泳協会加盟の講師の指導
の下で7月28日(水)〜8月2日
(月)まで水泳教室がありました。
25m泳げなかった子も泳げる様
になりました。
目標に向かって頑張り最終日に
記録証を受取り笑顔で終わしまし
た。



大会結果

第36回少年野球大会

日時 6月19日(土)
優勝 安堵ベースボールクラブB
準優勝 安堵ベースボールクラブA

第18回グラウンドゴルフ大会

日時 6月20日(日)
優勝 脇 豊茂
準優勝 高江 幸人
お問い合わせ ☎58-4011

**「すこやか安堵スポーツ
クラブ」よりお知らせ**

各教室の参加資格
町内在住者・在勤者・年齢不
問・親子での参加歓迎

軽スポーツ教室

スリータッチ・ソフトバレー・
バウンドテニス・室内ペタンク
日時 9月11日・25日(土)
午前9時30分集合
場所 安堵中央公園体育館

参加費 100円

※平成22年4月より軽スポーツ教
室は年会費1,000円と参加
費100円が必要になります。

スリータッチ教室

日時 9月3日・17日(金)
午前9時30分集合

場所 安堵中央公園体育館
参加費 100円
受付 当日受付

ウォーキング・ジョギング教室

日時 9月4日・11日・18日・25
日(土)

午前7時30分〜8時30分
場所 安堵中央公園多目的広場の
桜並木周辺

受付 当日受付
参加費 無料

真美健康体操教室

日時 9月6日・13日・20日・27
日(月)

午前9時30分〜11時
場所 安堵中央公園体育館
受付 当日受付



こども

健康カレンダー

事業名	日時	対象	持ちもの	内容等
7 か月児健康相談	9月1日(水) 午前9時30分～45分受付	満6・7か月児	母子健康手帳 アンケート用紙 バスタオル	身体計測、栄養・育児相談、絵本との出会い
離乳食ミニ講座	7か月児健康相談終了後に開催 (午前10時45分くらいから)	乳児とその保護者	母子健康手帳	実際に見て味わってみましょう
1歳6か月児健康診査	9月14日(火) 午後1時15分～2時受付	平成20年11月29日～平成21年3月14日生まれの児	母子健康手帳 アンケート用紙 みそ汁50cc	身体計測、内科・歯科健診、栄養・歯科・育児相談

※対象者には通知します。

※場所はいずれも福祉保健センター



おとな

事業名	日時	対象	持ちもの	内容等
健康相談(役場ロビー)	9月3日(金)・10月5日(火) いずれも午前9時～10時30分受付	町住民	健康手帳 または 健康ファイル 尿検査希望の方は、朝起きてすぐの尿をお持ちください。	健康相談、血圧測定、体組成測定(体脂肪率・基礎代謝量・筋肉量・内臓脂肪レベルなど)、腹囲測定、開眼片足立ち、尿検査、尿中塩分濃度測定(1日の摂取塩分量がわかります。料金2回分で100円) *9月7日は管理栄養士による栄養相談あり
健診後の健康相談	9月7日(火) 午前9時～午後4時 2日前までに要予約 時間は予約時に相談の上決定			
毎月20日の個別健康相談	9月17日(金)・10月20日(水) いずれも2日前までに要予約 時間は予約時に相談の上決定			
胃部X線検診	9月27日(月)28日(火)29日(水)30日(木) 午前：8時45分～9時 9時40分～9時55分 10時30分～10時45分	35歳以上住民	料金 800円	・前日の午後9時以降は、飲食と水・薬・たばこはお控えください。 ・金具のついていない薄手のシャツを着て来られると便利です。
胸部X線検診	9月27日(月)28日(火)29日(水)30日(木) 午前：8時45分～9時 9時40分～9時55分 10時30分～10時45分 午後：1時30分～2時(28日(火)のみ)	40歳以上住民	料金 200円	・65歳未満の方は間接撮影のみ ・喀痰検査容器は、胸部X線検診時配布します。回収日時は配布時お知らせします。料金(300円)は回収時にいただきます。
B型肝炎・C型肝炎ウイルス検査	9月30日(木) 午前：8時45分～9時 9時40分～9時55分 10時30分～10時45分	40歳以上住民	料金 300円	問診、血液検査 ※今までに肝炎ウイルス検査を受けていない方が対象です。



おとな

健康カレンダー

事業名	日時	対象	持ちもの	内容等
便潜血反応検査 (採便済み容器回収)	胃部X線検診、胸部X線検診、B型肝炎・C型肝炎ウイルス検査時に回収	35歳以上 住民	料金 300円	・予約された方には事前に容器を郵送しています。採便した容器を検診当日ご持参ください。

☆場所は福祉保健センター（役場ロビーでの健康相談は除く）

☆対象年齢は平成23年3月31日現在です。

☆生活保護受給者は検診料無料。料金徴収時にお申し出ください。

☆各種がん検診は年間予約制です。予約がまだで受診希望の方はご連絡ください。また、検診を申し込みいただいた方に、検診日決定通知と申し込まれた健診の受診票を6月初めに送付しています。届いていない方や日程の変更（受付時間の変更も含む）、キャンセルされる方は、ご連絡ください。

☆必要以外の貴重品はお持ちにならないでください。検診時、貴重品は自己管理をお願いします。

☆検診事業向上のため検診結果の集計結果等を国や県に報告します。個人名等の情報提供や目的外使用はありません。ご理解の程よろしくをお願いします。

お問い合わせ 福祉保健センター内健康福祉課（☎57-1591 FAX57-1592）

☆9月は健康増進普及月間です☆

リウマチ医療講演・相談会

日時 9月5日（日）午後1時～4時

場所 奈良県社会福祉総合センター

15階研修室B、C

〒607-4429 橿原市大久保町320-11

☎0744-29-0111

交通 近鉄畷傍御陵前駅東出口からすぐ

参加費 無料（申し込み不要）

講演 「リウマチ療養の注意点…内科医の立場から」

赤井靖宏先生 奈良県立医科大学卒業臨床研修センター准教授

講演 「リウマチ外科治療の今昔物語」谷掛駿介先生

谷掛整形外科診療所理事長

主催 （社）日本リウマチ友の会

奈良支部

問い合わせ

（社）日本リウマチ友の会奈良支部（土谷方）

☎0744-27-9735

「夢いきいき教室」受講生を募集します【全8回】

みなさんがいつまでも自分らしく元気な暮らしを送るために、元気を応援する教室です。多数の方の参加をお待ちしています。

開催日 10月12日（火）26日（火）

11月2日（火）9日（火）

11月16日（火）30日（火）

12月7日（火）14日（火）

時間 10時～12時
場所 安堵町福祉保健センター
運動指導室

対象者 町内在住の65歳以上の方

参加費 全8回で1,000円

申し込み・お問い合わせ

安堵町社会福祉協議会

☎57-2523

FAX 57-5022



health

みんなで健康

「健診後がチャンス！
つくろおう。元気な血
管。元気な自分！」

特定健康診査や人間ドックなどを受診した方、「健診が済んでやれやれ安心・・・」で終わっていませんか。

健診結果が教えてくれること！

ほとんどの健診で測定される血圧や血液検査は、あなたが「血管を傷める原因」をお持ちかどうかを教えてください。

この「血管を傷める原因」を持ったまま長年過ごすことにより徐々に進行し発症するのが、心筋梗塞や脳卒中などの生活習慣病です。食べ過ぎ、飲み過ぎ、運動不足などの生活習慣の積み重ねが、病をつれてきます。

あなたにあった相談や教室を活用して今日から実践！

安堵町では、健診結果が生活習慣とどのように関連しているのか、また、自分の体の状態と生活習慣の関係を理解し、今

後どのように生活改善、治療などを行っていけばよいか等を次の①～⑤相談、教室で応援しています。

お問い合わせ・申込み先

福祉保健センター内健康福祉課

☎ 57-1591 FAX 57-1592

役場住民課国保係保健師

☎ 57-1511 内線222

①特定保健指導（動機付け支援・積極的支援）

特定健康診査の結果、特定保健指導を必要とする人に対して、加入の医療保険者が、動機付け支援・積極的支援を実施します。

国民健康保険加入の方への保健指導

- ・動機付け支援：メタボリックシンドローム予備軍に該当の方
集団コースは9月中旬より開始予定
個別コースはご都合のよい日から開始
- ・積極的支援：メタボリックシンドロームに該当の方
個別支援で8月より実施中

※該当された方には、個別に案内しています。



血圧が高くなってきた、血糖値が少し上がってきたなど

④個別健康教育（高血圧編、脂質異常編、糖尿病編、禁煙編）

主な内容：6か月間の個別支援

血圧測定や体組成測定などを行い、各々にあった改善方法を一緒に考え、支援します。

※高血圧編は、尿中の塩分・カリウム排泄量検査、脂質異常編・糖尿病編は血液検査、禁煙編は呼気一酸化炭素測定なども実施。

参加費：500円（検査・資料代） 随時申し込み受付中。

治療しているがよくなる、結果の見方を詳しく教えてほしい、栄養相談を受けたいなど

②健診後の健康相談

③毎月20日の個別健康相談

詳しくは今月号健康カレンダー（P. 14）をご覧ください。

今度こそやせたい！という方

⑤宍塚ウエストサイズストーリー（脱メタボ教室）

日時：スタート 10月19日（火）

ゴール 平成23年2月15日（火）

全2回 いずれも午後1時30分～3時30分

主な内容：スタートでやせるコツなどを習得。ゴールまでの4か月間、目標に向かい実践！

参加費：500円（資料代など）

申し込み締切：10月15日（金）



②～⑤は、加入されている医療保険に関係なく、どなたでも申し込みいただけます。

平城遷都1300年記念特別企画

ふるさと安堵・人々の暮らし(16)

—大正時代から昭和時代初期—



笠目より中央の森は広瀬神社その手前は磯原宅



冬の準備始まる「こたつ」に入れるたどん作り



村のお医者 岡崎の城さん



下窪田杵築神社前広場

—辻本奨之氏所蔵 辻本忠夫氏スケッチ画より—

平城遷都1300年祭
秋季記念イベント

◆シンポジウム
「大和における安堵の歴史
を考える」

9月18日(土) 午後1時

トーク安堵カルチャーセンター

定員 500名(定員になり次第
締め切り)

参加費 無料

出演者 千田稔氏(奈良県立図書
情報館長)

吉井敏幸氏(大理大学教授)

鹿谷勲氏(奈良県立民俗博物館
学芸課長)

吉田栄治郎氏(柳沢文庫研究員)

◆あんど夢あかり「安燈会」

9月19日(日) 午後6時30分

安堵中央公園一帯

ステージイベント「輪になって
踊ろう」「広陵金明太鼓」やちん

どん屋さん、屋台での販売もお
楽しみに！

お問い合わせ

安堵町観光振興・魅力発信事業
実行委員会事務局

☎ 57-1511

本の窓

安堵町福祉保健センター図書室
福祉保健センター2階
☎57-1590 FAX57-1592
[利用時間] 午前10時～午後5時

図書カレンダー ● は利用日

9月

日	月	火	水	木	金	土
			1	2	3	4
5	6	7	8	9	10	11
12	13	14	15	16	17	18
19	20	21	22	23	24	×
26	27	28	29	30		

※25日は電気工事のためお休みです。

● 図書室ボランティア募集 ●

図書室では、ボランティアの募集をしています。ボランティア活動に興味をお持ちの方、図書室活動や読書活動に興味をお持ちの方のご協力をお待ちしています。
詳しいことは、図書室までお尋ねください。

読まれていま～す

● 6月から7月までで貸出回数の多かった本の中からご紹介しています。ご予約は電話でもできます。

一般書

- ・ 神様のカルテ (夏川草介)
- ・ 下流の宴 (林真理子)
- ・ 天網 TOKAGE2 (今野敏)
- ・ 江 姫たちの戦国 (田淵久美子)
- ・ ダーリンの頭の中 (小栗左多里)
- ・ ノベライズおとうと (山田洋次)
- ・ 死ぬときに後悔すること25
- ・ 1Q84 (村上春樹)
- ・ 初陣 (今野敏)
- ・ サヨナライツカ (辻仁成)
- ・ 天地明察 (沖方丁)
- ・ ナニカアル (桐野夏生)
- ・ 茨の木 (さだまさし)
- ・ 告白 (湊かなえ)
- ・ 教室の亡霊 (内田康夫)
- ・ 木暮写真館 (宮部みゆき)
- ・ 夜行観覧車 (湊かなえ)
- ・ オー!ファーザー (伊坂幸太郎)
- ・ くじけないで (柴田トヨ)
- ・ 加賀恭一郎シリーズ (東野圭吾)

児童書

夏休みには、安堵町図書室のブックリストでおすすめした本がよく利用されました。秋の読書もブックリストをご利用ください。

- ・ かいけつゾロリシリーズ
- ・ 怪談レストランシリーズ
- ・ アリス・イン・ワンダーランド
- ・ ふしぎなナイフ
- ・ がたんごとんがたんごとん



9月4日(土)
10月2日(土)

「小さい子の時間」(2・3歳～)
午後2時～2時20分
「大きい子の時間」(5歳～)
午後2時30分～3時
◎おはなし・絵本・紙芝居
◎場所：図書室

工作クラブ

9月22日(水)
(第4水曜日)
午後4時～5時

◎場所：福祉保健センター2階会議室
◎道具はこちらで用意いたします。
◎無料です。お気軽に!



ママらっこ

● 9月10日(金)
「赤ちゃん体そう」
持ち物・バスタオル

● 10月8日(金)
「みんなでお料理」
持ち物・材料費100円
エプロン 三角巾

午前10時20分開始
福祉保健センター3階

絵本のひろば

どなたでも絵本に興味ある方、来てください。子どもが泣いても、おしゃべりしても大丈夫。絵本の読み聞かせ、手遊びは11時から

9月3日(金) 10月1日(金)
午前10時30分～12時
(入退出自由)

福祉保健センター3階
主催 子育てボランティア Be-輪

てんいち先生

「てんいち」とは、てん(英語の10)と、いち(1)を合わせて「11」(毎月11日は人権を確かめあう日)という意味です。



安堵町人権・同和問題啓発活動推進本部

毎月11日は人権を確かめあう日です