



あんど

令和2年
2020

11

No.576

Heartful Information

こども園 運動会ごっこ



主な内容

- 令和元年度 決算報告 2・3
- スマートフォンで町税等の納付ができます ... 4
- 学びと育ちのページ 12

えーまちあんどメール配信サービス

もしもの時のために、登録をしましょう！
登録は a-machi-ando@entry.mail-dpt.jp を
直接入力するかQRコードを読み取り空メー
ルを送信して手続きしてください！



※登録は無料ですが、パケッ
ト代等の通信料はご負担と
なります

人のうごき (10月1日現在)

男..... 3,461人
女..... 3,849人
人口..... 7,310人

前月比 12人減

世帯数・ 3,533世帯

前月比 1世帯減

令和元年度 決算報告

地方自治法第233条第6項の規定により、令和元年度決算の概要を住民のみなさまにお知らせします。

令和元年度 一般会計・特別会計決算

会計名	歳入決算額	歳出決算額	歳入歳出差引	備考	
一般会計	33億3,806万円	32億 821万円	1億2,985万円	翌年度へ繰越	
特別会計	国民健康保険	9億3,719万円	9億5,958万円	△2,239万円	繰上充用金で補填
	住宅新築資金等貸付事業	99万円	2,679万円	△2,580万円	繰上充用金で補填
	下水道事業	2億6,709万円	2億6,709万円	0万円	
	介護保険(保険事業勘定)	7億2,524万円	6億9,288万円	3,236万円	翌年度へ繰越
	後期高齢者医療	9,801万円	9,796万円	5万円	翌年度へ繰越
合計	53億6,658万円	52億5,251万円	1億1,407万円		

一般会計歳入内訳

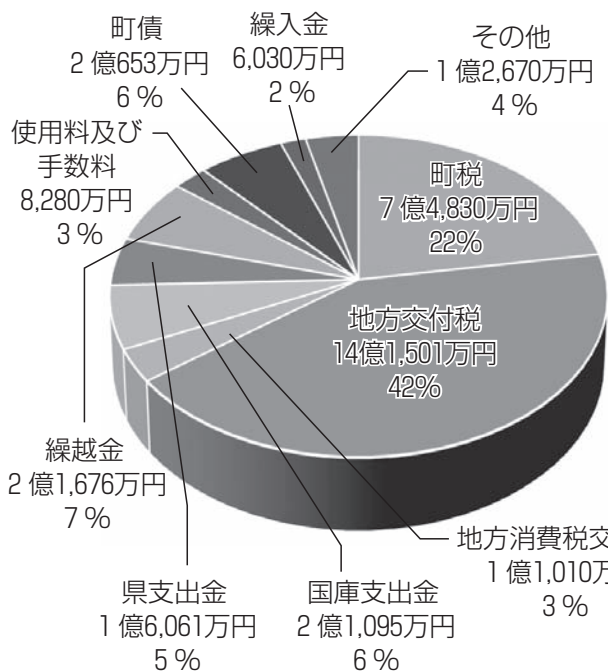

一般会計歳出内訳

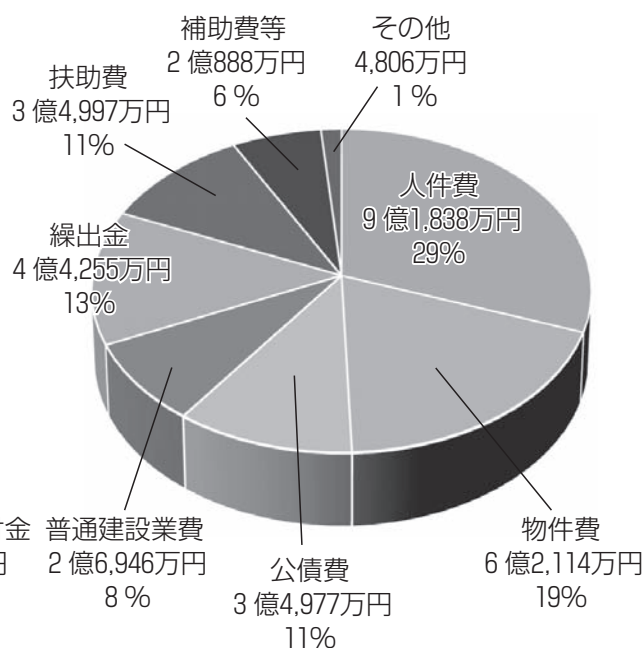

基金内訳

区分	前年度末現在高	決算年度中増減額	決算年度末現在高
財政調整基金	7億2,485万円	▲5,944万円	6億6,541万円
減債基金	4億8,468万円	21万円	4億8,489万円
公営住宅管理運営基金	9,283万円	6万円	9,288万円
消防賞じゅつ金基金	3,641万円	2万円	3,643万円
地域福祉基金	6,580万円	0円	6,580万円
文化振興基金	3,050万円	0円	3,050万円
ふるさと基金	323万円	372万円	695万円
森林環境保全基金	0円	23万円	23万円
介護給付費準備基金	1,808万円	2,851万円	4,659万円
合計	14億5,637万円	3,275万円	14億2,968万円

町債内訳

区分	金額
一般会計	31億1,043万円
特別会計	21億7,444万円

町債とは

町が国などから借り入れる借入金であり、その行為を起債といいます。主に下水道事業等の長期に渡り、継続的に取り組んでいる事業に充当されます。

令和元年度における主な事業の状況

○こども園空調更新事業 こども園大ホールの空調更新に係る経費	455万円	○ごみ処理広域化に伴う総合委託業務	1,410万円
○カルチャーセンター空調等更新事業	800万円	安堵町環境美化センター焼却施設の解体及び中継施設の整備等の計画に係る経費	
カルチャーセンター作法室及び非常用電源の更新に係る経費		○小中学校PC入替事業	333万円
○子ども子育て支援事業計画策定事業	288万円	小中学校のPC教室のPC入替に係る経費	
○観光パンフレット更新事業	141万円	○歴史文化・観光館（四弁花）整備事業 （平成30年度からの繰越事業）	1億1,352万円
○プレミアム付商品券発行事業	795万円	歴史文化・観光館「四弁花」の建設等に係る経費	

地方公共団体の財政の健全化に関する法律に基づく財政健全化判断比率を公表します

安堵町の財政は令和元年度も各指標とも総務省の財政健全化基準を上回りませんでした。

早期健全化基準を上回ると早期健全化団体となり、財政健全化計画を策定し、自主的に財政の早期健全化に向けた取組を行わなければなりません。

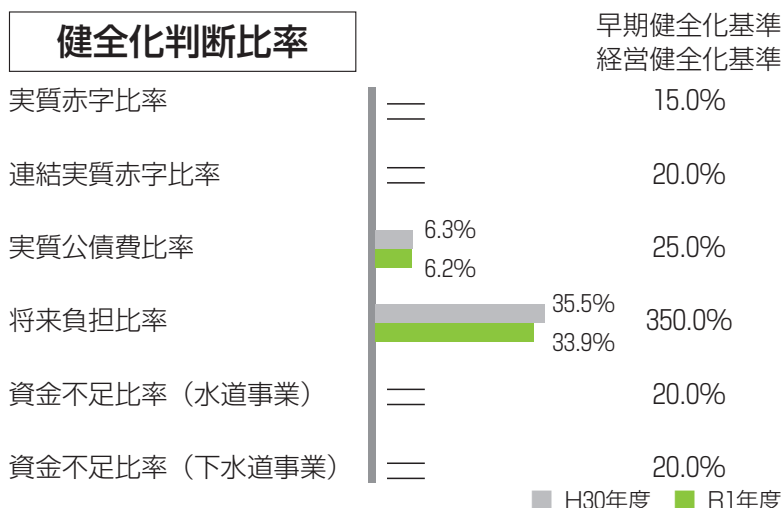

- ◆**実質赤字比率**……一般会計等に生じている赤字の大きさを、財政規模に対する割合で表したもの
- ◆**連結実質赤字比率**……全会計に生じている赤字の大きさを、財政規模に対する割合で表したもの
- ◆**実質公債費比率**……借入金（地方債）の返済額の大きさを、財政規模に対する割合で表したもの
- ◆**将来負担比率**……借入金（地方債）など現在抱えている負債の大きさを、財政規模に対する割合で表したもの
- ◆**資金不足比率**……公営企業会計（上下水道事業等）の資金不足を事業規模である料金収入の規模と比較し、経営状態の悪化の度合いを示すもの

令和元年度 安堵町水道事業会計の決算概要

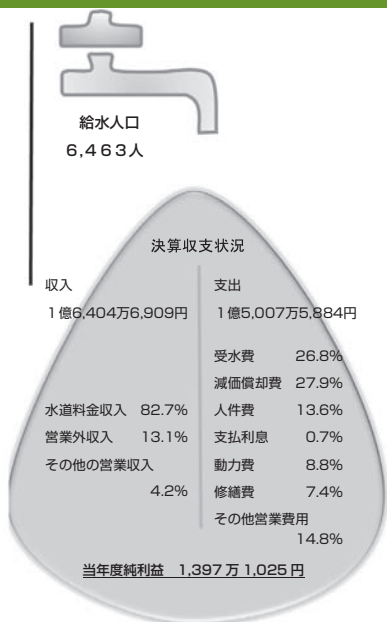

令和元年度水道事業会計決算が9月定例議会で認定されました。

収益的収支については、収入1億6,404万6,909円、支出1億5,007万5,884円となり、差引1,397万1,025円の利益となりました。

資本的収支については、収入804万6,400円、支出3,506万9,804円（税込）となりました。

収入額が支出額に不足する額2,702万3,404円（税込）は、過年度分損益勘定留保資金及び当年度分消費税及び地方消費税資本的収支調整額で補填しました。

今後も経営の合理化に努め、財政の健全化に一層努力してまいります。

業務量	
○年間給水量	698,585m ³ （うち県水受水量 33万m ³ ）
○一日平均給水量	1,909m ³
○一人一日平均給水量	296ℓ

「災害時における相互応援協定」を締結しました

10月20日(火)、災害対策事業の一環として、愛知県幸田町と「災害時における相互応援協定」を締結しました。

この協定は、災害発生時に救援資機材の援助や応援職員の派遣、被災者支援などの相互に応援・協力する協定となります。

(協定場所：愛知県幸田町役場)



幸田町 成瀬町長(右)と安堵町 西本町長(左)

スマートフォンで町税等の納付ができます

安堵町では、キャッシュレス決済を推進するために、令和2年11月より、各種税金・料金のスマートフォンによる納付を始めました。納付書にあるバーコードを読み取り、アプリで支払うだけなので、コンビニや納付窓口に向かなくても納付が可能です。

利用可能な税目・料金

- ・ 町県民税(普通徴収)
- ・ 固定資産税
- ・ 軽自動車税
- ・ 国民健康保険税(普通徴収)
- ・ 後期高齢者医療保険料
- ・ 介護保険料
- ・ 保育料
- ・ 水道料金・下水道使用料

注意事項

領収書は発行されません。支払いの確認は各アプリ内の取引履歴でご確認ください。

・ 収納の確認に10日程要しますの
で、車検のために軽自動車税の納税証明書が必要な場合は金融機関等でお支払いいただくか、お支払い後に役場税務課窓口にて納税証

明書の交付を受けてください。

・ 詳細な利用方法・注意事項等は町ホームページでご確認ください。

又、各アプリについての詳細はアプリアイコン下のQRコードから各事業者のページをご覧ください。

利用可能なスマートフォンアプリ

・ LINE Pay



・ PayPay



・ PayB



税を考える週間

～くらしを支える税～



期間 | 11月11日 ▶ 11月17日

国税庁のホームページでは「国税庁の取組」や「税に関する情報」を紹介!

税を考える週間 検索
<https://www.nta.go.jp>



固定資産税 (第3期分) の納期限

11月30日(月)

※額面30万円までならコンビニやアプリでも納付可能
※口座振替を希望される方は、金融機関へ届出を
お問い合わせ 税務課 ☎57-1511(代)

安堵町教育委員会 教育委員の異動について

本町教育委員の谷野美保子氏が令和2年9月30日付で任期満了となり、10月1日付で大谷佳代子氏が新たに教育委員として就任されました。また、岡田治子委員が10月1日付で教育長職務代理に就任されましたのでお知らせします。

異動後の構成

教育長 辰己 秀雄
教育長職務代理 岡田 治子
委員 吉田栄治郎
委員 壺 秀寛
委員 大谷佳代子

お問い合わせ

教育委員会事務局教育総務課
☎57-1511(代)

国勢調査にご回答いただき ありがとうございました

調査の回答期間は終了しましたが、今後、国や県、市町村等で調査票の確認作業を行う中で、不明な点・疑義が生じた場合は、調査の際に調査票等にご記入いただきました連絡先へ、市町村職員が確認のお電話をさせていただきます場合がありますので引き続きご協力をお願いします。
※**かたり調査にご注意ください!**
調査期間は終了していますので、調査員が訪問する事はありません。不審なメールや電話がありましたら左記までご連絡ください。

お問い合わせ

総合政策課(国勢調査実施事務局)
☎57-1511(代)

11月からごみ分別方法 が一部変更になります

8月1日より安堵町のごみを天理市に受け入れていただいています。が、ごみ分別方法の一部が次のとおり変更となります。

変更点

- ① 不燃ごみの「金属・スプレー缶 など」と「ガラス・陶器類」を同じ袋に入れて出してください。
- ② リサイクルごみの

「飲料用」スチール缶類、アルミ缶類」と「飲料・食品用空きビン類」を同じ袋に入れて出してください。

- ③ ペットボトルは従来どおり、リサイクルごみとして単独で袋に入れて出してください。

分別方法が早々に変更となり、住民のみなさまには大変なご迷惑をおかけすることについてお詫び申し上げます。今後とも、ごみの分別収集についてご協力いただけますようお願いいたします。

お問い合わせ

環境美化センター
☎57-30508

変更点 ◎「不燃(金属・スプレー缶など)」「不燃(ガラス陶器類)」は、分けずに1つの袋に入れて出してください。
◎「リサイクル(飲料用スチールアルミ缶類)」「リサイクル(飲料・食品用空きビン類)」は、分けずに1つの袋に入れて出してください。
※なお、飲料用ペットボトル類は、現状どおり単独で出してください。

変更前

不燃 燃やさないごみ

令和2年10月まで

金属・スプレー缶など ガラス・陶器類

変更後

令和2年11月から

缶詰・スプレー缶など
金属・ガラス・陶器類

南 第4水曜日
北 第2水曜日

変更前

リサイクル リサイクル素材

令和2年10月まで

飲料用スチールアルミ缶類 飲料・食品用空きビン類 ペットボトル類

変更後

令和2年11月から

飲料用スチールアルミ缶類
飲料・食品用空きビン類 飲料用ペットボトル類

南 第3水曜日
北 第1水曜日

その他お知らせ
ごみ袋は市販の透明及び半透明の袋で、中身の確認ができる袋を使用してください。

令和3年度 学童保育「育成クラブ」 入室希望者募集

放課後に仕事などのため、家庭で保育できない児童に対して、一定の時間保育を行い、留守家庭の児童の健全な育成を目指して開設しています。

募集要項

●対象児童

- ①安堵小学校に在籍している児童
 - ②保護者が労働又は疾病で放課後不在のため、保護に欠ける児童
- ※ただし、次に該当する場合は入室できません。

- ・保護者が昼間勤務等で不在であっても、祖父母や同居の成人が常時家にいる場合
- ・自営業で家族全員が働いているが、自宅内の場合
- ・勤務時間帯が開室時間と同じでない場合

※現在入室中の児童も再度申請が必要です。ご注意ください。

開室日・時間

育成クラブ2 月曜～土曜日

●平日

放課後～午後5時30分

●学校休業日

午前8時～午後5時30分

●延長保育

午後5時30分～午後6時30分

●土曜保育

午前8時～午後6時30分

※延長保育及び土曜保育は希望者のみ実施します。

閉室日

日曜・祝日・年末年始・その他

定員 育成クラブ2 70名

費用 一人月額 4,000円

＋おやつ代が別途必要

※延長保育及び土曜保育を利用する場合は、費用に加えてそれぞれ月額1,000円が必要となります。

申込用紙は11月初旬～30日(月)まで、これも支援課窓口でお渡ししています。

申込期間

12月1日(火)～18日(金)

期間厳守にてお願いします。

18日以降は受付できませんのでご了承ください。

その他

●月に1度も利用が無くても保育料はお支払いいただきます。

・週3日以上(週3以上)の就労等をしている人(週3以上、学童保育を利用する人)

・1日4時間以上の就労等をしていること(通勤時間、残業時間、休憩時間は就労時間には含みません)

・午後1時から午後5時までの1週間の就労等の合計時間が12時間以上であること

●定員を超えての申込みがあった場合
・安堵町学童保育室入室基準点数一覧表で審査し、入室の判定をします。

※長期休業期間(夏休み)のみ入室を希望される方は、翌年6月頃に町ホームページにてお知らせします。

お問い合わせ

ことも支援課

☎577-1501



年末調整説明会の 中止について

令和2年の年末調整説明会は、新型コロナウイルス感染症の感染拡大等を踏まえ、会場内においてソーシャルディスタンスを完全に確保することが困難であるなど、参加される源泉徴収義務者のみなさまの安全を完全に担保することが難しいことから、全国一律に開催を中止させていただきます。ご理解いただきありがとうございます。

※年末調整に関する問い合わせ先

1 一般的なご相談

国税局電話相談センター
☎0742-26-12001

(奈良税務署代表)

音声案内にて「1」をお選びください

2 個別・具体的なお相談

奈良税務署 法人課税第6部門
(源泉所得税担当)

☎0742-26-76208

(ダイヤルイン)

(注)来署による相談には事前予約が必要です。

安堵町地域振興券のご利用について

安堵町地域振興券については、通知文書に記載のとおり、おつりはできませんので、現金を追加してお支払いください。詳しくは左記の利用例をご覧ください。

※500円券、1000円券それぞれ表示金額以上のお買い物をされない場合は地域振興券の利用はできません(全店共通)
ご理解ご協力お願いします。

利用例

- ①物品9000円の購入の場合は、10000円券は利用できませんが
5000円券一枚と現金4000円
- ②物品16000円の購入の場合は、5000円券一枚と10000円券一枚と現金1000円
- ③物品28000円の購入の場合は、5000円券一枚と10000円券一枚と現金3000円

お問い合わせ

産業課
☎57-1511(代)

第45回安堵町マラソン大会の開催中止について

令和3年1月17日(日)に開催を予定していましたが「第45回安堵町マラソン大会」は、新型コロナウイルス感染症の影響により、ランナーやスタッフ、応援にやられる方など、大会に関係していただく多くのみなさまの安心・安全を確保することが困難であると判断し、誠に残念ながら開催を中止することとなりました。

本大会の開催を楽しみにされていたみなさまには大変申し訳ございませんが、何卒ご理解いただきますようお願いいたします。

安堵町マラソン大会実行委員会

お問い合わせ

安堵中央公園体育館(火曜休館)
☎58-4001

安堵町みんなの作品展

安堵町みんなの作品展を開催します。ぜひお越しください。

とき 11月1日(日)～3日(火祝)
ところ トーク安堵カルチャーセンター
ター

催し物

●作品展示

絵画・書芸・写真・陶芸・押絵・生花・手工芸・手描友禅・アートフラワー

●天忠組映像作品上映『天忠組桜紀行』(各日午前10時・午後2時上映・上映時間約68分)

●本のリサイクル市

●富本憲吉パネル展

※ご来場前のご自宅での検温、マスクの着用をお願いします。

※詳しくは、広報安堵10月号折込チラシをご覧ください。

お問い合わせ

トーク安堵カルチャーセンター
☎57-22881(火曜休館)

令和3年安堵町成人式「新成人代表の言葉」発表者の募集について

成人式で、新成人を代表して自分の思いを発表してみませんか。

■令和3年安堵町成人式

とき 令和3年1月11日(月祝)
午前10時30分

ところ

トーク安堵カルチャーセンター多目的ホール

対象

平成12年4月2日～平成13年4月1日生まれで、本町に住民登録している方、又は本町出身の方

内容

新成人を代表して、自分の夢や目標・希望を発表していただきます。

募集人数

1名(超えた場合は抽選)

申込方法

11月16日(月)までに、カルチャーセンターの窓口にて申込んでいただくか、電子メールにて住所・氏名・生年月日・電話番号・「成人式代表の言葉」希望、と記入し、左記アドレスにお送りください。

詳細については、左記へご相談、お問い合わせください。

お問い合わせ

教育委員会事務局生涯学習課
トーク安堵カルチャーセンター
☎57-22881
Email:shougai@gakushuu@town.ando.lg.jp

マイナンバーカードをつくりましょう！

～申請・交付・更新などの手続きがより便利に～

その1 役場でマイナンバーカードの申請ができるようになりました！

住民課窓口で、マイナンバーカードの申請ができるようになりました。

申請に必要な写真撮影も無料で行います。又、役場で申請していただいた方に限り、マイナンバーカードをご自宅へ郵送します。申請には必ずご本人がお越しください。

【と き】 開庁日（土・日曜、祝日を除く、平日午前8時30分～午後5時15分）

【と ころ】 住民課①番窓口

【必要なもの】 通知カード・住民基本台帳カード（お持ちの方のみ）・本人確認書類（※）

☆申請時に写真撮影をご希望されない場合は、顔写真（縦4.5cm×横3.5cm
最近6か月以内撮影、無帽、正面、無背景のもの）をご持参ください。

その2 申請・交付・更新の手続きが休日に行えるようになりました！

平日に役場にお越しただけでない方のために、下記の日程で休日窓口を開設します。休日窓口で行える手続きは、マイナンバーカードの申請・交付・更新及び電子証明書の更新です。すべての手続きに、必ずご本人がお越しください。

【と き】 11月22日（日）午前8時30分～正午

【と ころ】 住民課①番窓口

☆12月以降の日程については、随時、広報及びホームページにてご案内します。

○マイナンバーカードの申請

【必要なもの】 通知カード・住民基本台帳カード（お持ちの方のみ）・本人確認書類（※）

☆申請時に写真撮影をご希望されない場合は、顔写真（縦4.5cm×横3.5cm
最近6か月以内撮影、無帽、正面、無背景のもの）をご持参ください。

○マイナンバーカードの交付（交付通知書をお持ちの方のみ）

【必要なもの】 交付通知書・通知カード・住民基本台帳カード（お持ちの方のみ）・本人確認書類（※）

○マイナンバーカードの更新

【必要なもの】 有効期限通知書・マイナンバーカード・本人確認書類（※）

☆申請時に写真撮影をご希望されない場合は、顔写真（縦4.5cm×横3.5cm
最近6か月以内撮影、無帽、正面、無背景のもの）をご持参ください。



○電子証明書の更新

【必要なもの】 有効期限通知書・マイナンバーカード・現在設定済みの暗証番号

※本人確認書類 運転免許証・パスポート・在留カードなど顔写真付きの公的な身分証明書のうち1点。
これらが無い場合は、健康保険証・年金手帳・預金通帳等のうち2点が必要になります。

お問い合わせ 住民課 ☎57-1511（代）

**水道水以外の水（井戸水
など）を公共下水道へ流
す場合は届出が必要で**

公共下水道へ接続されている方で水道水だけではなく、井戸水（地下水）、雨水利用水、湧水などを使用する人が、この排水を公共下水道へ排出する場合、その内容を届出のうえ、下水道使用料を納めていただく必要があります。

この届出をせずに使用料の徴収を免れた場合は、罰則が適用される場合があります。届出をされていない場合は、上下水道課へご連絡ください。

お問い合わせ

上下水道課

☎57-2333

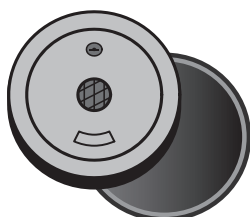

生涯学習講座 あんど風土記講座

昨年新たに改編された『安堵風土記』をベースに、安堵町の歴史を学ぶ連続講座を開講します。この機会に安堵町の原点を探ってみませんか。

とき 全4回

①12月10日 ②12月24日

③1月14日 ④1月28日

いずれも木曜、午前10時～正午

ところ トーク安堵カルチャーセンター
会議室

講師 吉田 栄治郎 先生

(郡山城史跡・柳沢文庫保存会研究員)

内容 安堵町の歴史、信仰、伝承、近代に活躍された町出身の方々などについて学びます。

費用 無料

持ち物 マスク・筆記用具

※安堵風土記の平成31年3月改编版をお持ちの方はご持参ください。

募集対象・定員

安堵町在住・在勤の方(定員30名)

※定員を超えた場合は抽選になります。講座を受講できない場合もありますので、ご了承ください。

申込方法

官製ハガキ(63円)をご持参のうえ、カルチャーセンターの窓口にてお申し込みください。

申込み期間

11月1日(日)～11月20日(金)

受付時間

午前9時～午後5時

〈土・日曜 受付可〉

※火曜休館

※電話での受付は行いません。

申込み場所・お問い合わせ

トーク安堵カルチャーセンター
(教育委員会事務局生涯学習課)

☎57-2208-1



ジェネリック医薬品を利用しましょう!!

安堵町の国民健康保険被保険者の医療費が増加しています。

令和元年度一人あたりの医療費は約40万8千円と平成30年度と比べ約11%の増加、過去5年間では最も高くなっています。ジェネリック医薬品を利用することで、自己負担が軽減されるだけでなく、医療費全体の抑制、国民健康保険の財政改善にもつながります。

ジェネリック医薬品の使用を希望する場合は、かかりつけの医師や薬剤師にご相談もしくはジェネリック医薬品希望シールを保険証に貼付ください。(希望シールは、保険証と一緒に送付もしくは窓口でお渡ししています。)

※ジェネリック医薬品(後発医薬品)とは、厚生労働省により新薬(先発医薬品)と品質や安全性などが同等と認められた医薬品です。先発医薬品より価格が比較的安価となる医薬品で先発医薬品と同じ有効成分を使用しているため、効き目も立証されています。

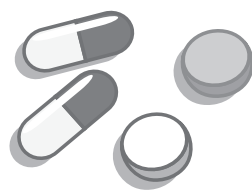

お問い合わせ

住民課

☎57-1511(代)

安堵町国民健康保険
医療費の推移

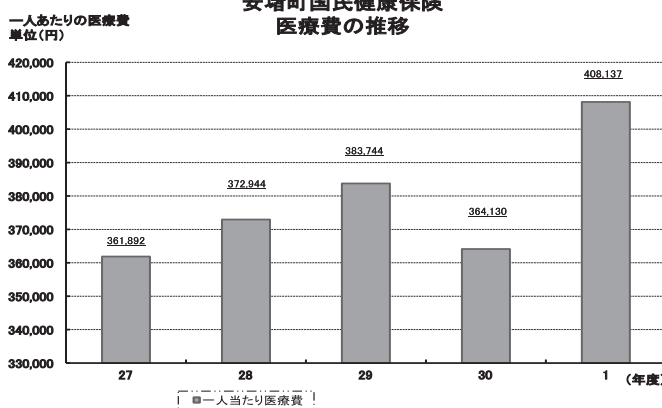



こども

健康カレンダー

事業名	日時	対象	持ちもの	内容等
12か月児健康相談	11月10日(火) 午前：受付時間を区切り指定します	満12か月～13か月児	母子健康手帳 アンケート用紙 バスタオル	身体計測、歯科・育児相談
7か月児健康相談	11月10日(火) 午前：受付時間を区切り指定します	満6か月～7か月児		身体計測、栄養・育児相談
4か月児健康診査	11月10日(火) 午後：受付時間を区切り指定します	満3か月15日～4か月児		身体計測、内科診察、栄養・育児相談
10か月児健康診査	11月10日(火) 午後：受付時間を区切り指定します	満9か月～10か月児		身体計測、内科診察、栄養・育児相談
プレママ・母乳・育児相談(助産師による個別相談)	11月13日(金) 27日(金) 午前10時～正午 ※要予約：時間は予約時決定	妊婦及び子育て中の方	母子健康手帳 母乳相談希望の方はフェイスタオル2枚	・妊娠中のママの心とからだの相談 ・母乳や育児等子育てに関すること など
妊産ママのボディケア&カフェ	11月12日(木) 受付：午前 9時20分 終了：午前10時30分 ※要予約：開催日の前日まで	妊娠後期の妊婦及び産後4か月頃までの産婦と子ども	母子健康手帳、飲み物、動きやすい服装(素足になります) 母乳相談希望の方はフェイスタオル2枚	「肩こりを防ごう」、エクササイズ、情報交換、母乳相談など

※対象者には通知します。 ※場所はいずれも福祉保健センター



おとな

●健康相談

事業名	日時	対象	持ちもの	内容等
健康相談	11月5日(木) 午前9時30分～午後3時受付 ※予約優先	町内在住の方	健康ファイル ※尿検査希望の方は、朝起きてすぐの尿を50cc程度お持ちください。	健康相談、血圧測定、体組成測定、腹囲測定、尿検査 ※尿中塩分濃度測定のみ料金100円
こころの相談室	11月 4日(水)・11日(水) 18日(水)・25日(水) 午後1時～3時 (1人1時間程度) ※要予約		気分がおちこみやすい、最近イライラしやすくなったなど、専門の相談員がご相談に応じます。ご本人だけでなく家族の方などからの相談もできます。	

お問い合わせ 健康福祉課 (福祉保健センター内) ☎ 57-1590(代) FAX57-1592

☆ 11月は乳幼児突然死症候群 (SIDS) 対策強化月間です ☆

◆安堵健康ウォーキングのご案内

どなたでも参加できます。カラダもココロも歩いて爽快！みんなで楽しく歩きましょう！

とき・コース

◎11月1日(日)

午前9時30分出発

斑鳩三塔めぐり 約7.5km

◎12月6日(日)

午前9時30分出発

竜田方面 約7.2km

午後2時頃解散予定

※雨天中止

集合場所 福祉保健センター

申込み 不要

参加費 10月から3月までの保険代として300円

持ち物

水などの飲み物、タオル、安堵健康ウォーキングスタンプ用紙(お持ちの方のみ)

※12月は、お弁当をお持ちください。

※マスクを着用して来てください。

※当日体温を確認してください。

37.5度以上の方、体調不良の方は参加をお控えください。

お問い合わせ

健康福祉課(福祉保健センター内)

☎57-1590(代)

FAX 57-1592

忘れていませんか？ 麻疹風しん(MR) 予防接種

定期予防接種対象年齢の方は対象年齢内に接種できるように接種スケジュールを立てましょう。

対象者

1期…生後12か月から24か月未満の方

2期…5歳から7歳未満で小学校就学前の1年間の方(いわゆる保育園・幼稚園の年長児)

※2期の対象の方には、4月に通知してきます。詳しくはご案内をご覧ください。

※2期対象の年長組さんは令和3年3月31日までが接種期限です。

小学校以降の集団生活の中で麻疹を発症すると、学級(学校)閉鎖が長期化することもあります。麻疹は感染力の強い疾患です。みんなが予防接種を受け、地域全体で麻疹感染を予防しましょう。

小学校以降の集団生活の中で麻疹を発症すると、学級(学校)閉鎖が長期化することもあります。麻疹は感染力の強い疾患です。みんなが予防接種を受け、地域全体で麻疹感染を予防しましょう。

身体の調子がどんどんよくなる 歩き方講座



のご案内

参加費：無料
要申込

とき	ところ	内容(講師)	持ち物
11月20日(金) 午前9時30分～ 11時30分	安堵中央公園体育館	歩幅や姿勢などウォーキングのコツと、ゴムバンドを使った体操・ストレッチの実践。 (講師：健康運動指導士) 足裏圧力測定 あなたの筋肉の使い方の偏りが見えます	筆記用具、体育館シューズ、水分補給用お茶、タオル ※マスクを着用し、動ける服装でお越しください。 ※当日体温を確認してください。 37.5度以上の方、体調不良の方は参加をお控えください。 肩こり・腰痛・膝痛予防にも効果的



体験者の声① かかとに重心がかかり過ぎていたことがわかりました。今日教えてもらったウォーキングの姿勢に気を付けて、これからもウォーキングを楽しもうと思います。

体験者の声② 足の指が写りませんでした。ウォーキングが効果的なことがわかったので、今日教えてもらった歩幅とスピードに気を付けてウォーキングを始めたいと思いました。



申込期間 11月2日(月)～11月13日(金)

定員 15名(先着順)

新型コロナウイルス感染症の拡大状況に応じて、変更になる場合があります。

お問い合わせ・申し込み 健康福祉課(福祉保健センター内) ☎57-1590(代) FAX57-1592

学びと育ちのページ

令和2年
11月号

運動会・体育大会



安堵子ども園 運動会ごっこ 10月8日(木)・13日(火)

こども園では、コロナウイルス感染拡大防止のために、今年は0歳〜2歳までは、8日に実施し、3歳〜5歳までは13日に行いました。ほほえましく、愛らしいダンスや真剣なかけっこが繰り広げられ……。

子どもたちのがんばった汗と笑顔がきらきらと輝いていました。



安堵小学校 体育参観 10月6日(火)

さわやかな秋空が広がり、晴天のもと開催された体育参観。今年はコロナウイルス感染拡大防止のため、低学年・中学年・高学年に分かれて、競技や表現に全力を尽くす子どもたち。観客からの拍手をもらって、子どもたちの表情が輝きます。最後まであきらめず力を出し切った、心温まる体育参観でした。



安堵中学校 体育大会 10月1日(木)

さわやかな秋空のもとエネルギーあふれる体育大会。走る！投げる！跳ぶ！引く張る！生徒たちの迫力あふれる競技が午前中、繰り広げられました。クラス対抗の団体戦で最後まで一生懸命に取り組む姿も素敵でした。



本の窓

安堵町図書室
福祉保健センター2階 ☎・FAXとも 57-1600
[利用時間] 午前10時～午後5時

展示コーナー

『読書の秋を楽しもう!』

芸術の秋

食欲の秋

スポーツの秋

充実の展示コーナーでみなさまをお待ちしています。
心ゆくまで脳内散歩をお楽しみください。

11月
図書
カレンダー

November 2020						
日	月	火	水	木	金	土
1	2	3	4	5	6	7
8	9	10	11	12	13	14
15	16	17	18	19	20	21
22	23	24	25	26	27	28
29	30					

*印日は利用日

本のリサイクル市



『安堵町みんなの作品展』の期間中、図書室での役目を終えた本を有効活用していただくため、無償でお譲りします。本・雑誌・絵本など、ご自由にお持ち帰りください。

とき 11月1日(日)～11月3日(火・祝)
午前9時～午後4時

ところ トーク安堵カルチャーセンター
玄関入口前

※3日間で残った本は、11月6日(金)からしばらくの間、図書室に並べます。
引き続き、ご自由にお持ち帰りいただけます。

思わぬ
ほりだしもの
にあえるかも…

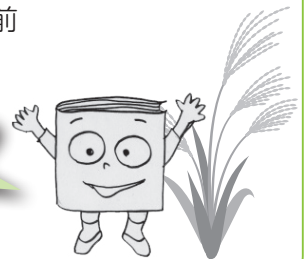

今月のこの本読んで!

「猫の傀儡」

西條奈加 著・光文社



おすすめのポイント
人を操って猫のために働かせるという傀儡師。猫視点でみる人間界が痛快!!
(Yより)

ねこじゃらし おはなし会



絵本・紙しばいなど、楽しいお話がいっぱい、
みんなで来てください。

とき 11月7日(土)・12月5日(土)
午前11時～11時30分
ところ 安堵町図書室
対象 幼児から小学校低学年



図書室 工作クラブ

道具はこちらで用意します。申し込み不要。

とき 11月25日(水)
午後3時30分～4時30分
ところ 福祉保健センター2階会議室
対象 小学生以上(保護者同伴であれば幼児も可)

～こころがほっこりするサロン～

ほっとあんどサロン

脳が活性化する簡単な体操、ゲームなどをします。

とき 11月24日(火)
午前10時～正午
ところ 福祉保健センター2F
参加費 無料
※マスクを着用して来てください。
※当日、体温を確認してください。37.5度以上の方、
体調不良の方は参加をお控えください。

歴史民俗資料館
11月の花



フジバカマ

新型コロナウイルスへの対応について

当館の各行事に参加される方は、手指消毒、マスクの着用、体温チェック等の感染予防対策にご協力をお願いします。

また、新型コロナウイルスの感染状況により行事を中止する場合がありますのでご了承ください。

いぐさ植え見学会

灯芯の原料となるいぐさ植えの見学会を行います。

苗植え作業は稲作後に行われ、「冬の田植え」とも呼ばれます。

苗の植え付け作業を見学できる他、希望者は作業体験もできます。

とき 11月5日(木)
午後1時30分～

参加料 入館料
申し込み 随時

※天候等により日程が変更となる場合があります。
※体験を希望する方は、作業可能な服装を準備してください。



いぐさ植えの様子

灯芯ひき・わらぞうり作り体験会

昔の人びとが灯りに用いた灯芯を藺草からひき出す「灯芯ひき」とわらを編んで作る「わらぞうり作り」を体験してみませんか。

初めての方でも、熟練者の指導を受けながら体験できますので、ぜひご参加ください。

とき 11月8日(日)
午後1時30分～3時30分

参加料 入館料
申し込み それぞれ5名

(申し込み順)
※事前に館へお申し込みください
※わらぞうり作り参加者は、ズボンスタイルで、わらを切るハサミを持参してください。



完成したわらぞうり



灯芯ひき

こども茶道教室
参加者募集中

こども茶道教室の参加者を募集しています。

詳しくは町・資料館ホームページ、チラシをご覧ください。

とき ①11月29日 ②12月6日
③12月13日
いずれも日曜日

午前10時～正午頃まで

対象 小学3年生～中学3年生の
児童・生徒

参加料 1,500円
申込期間 11月19日(木)まで

開館日のお知らせ

11月3日(火)は祝日のため開館し、翌4日(水)が振替休館となります。

「お問い合わせ・お申し込み」

安堵町歴史民俗資料館
(大字東安堵1-3-22)
☎57-5090

開館時間 午前9時～午後5時
(火曜休館日)

入館料 大人 200円
大・高生 100円
小・中生 50円

※町内在住の65歳以上は無料です

人権・行政相談日

相談日 11月11日(水)
午後1時～3時
ところ 役場3階会議室
相談員 人権擁護委員・行政相談委員
※相談は無料、秘密は守られます。
お問い合わせ
総務課 ☎ 57-1511(代)

町内の朝採り野菜を安価で提供

ほっと安堵 朝市

毎週日曜 朝9時 安堵中学校南側

※エコバックの持参にご協力をお願いします。

売切れ次第閉店

雨天でも開催

お問い合わせ 産業課 ☎ 57-1511(代)

新型コロナウイルス感染症に関する人権への配慮について

新型コロナウイルス感染症に感染した方、感染した方のご家族、治療にあたった医療関係者、外国人などに対して、不当な差別、偏見、いじめ、SNSでの誹謗中傷など、人権を侵害することがあつてはなりません。

新型コロナウイルス感染症に関連する憶測、デマ、不確かな情報に惑わされず、行政機関の提供する正しい情報に基づき、冷静な行動をしていただきますようお願いいたします。

また、不当な差別、偏見、いじめ、SNSなどの誹謗中傷など、様々な人権問題については、法務省(みんなの人権110番)で相談を受け付けています。

詳しくは、法務局ホームページ(<http://www.moj.go.jp>)をご覧ください。

お問い合わせ

法務省(みんなの人権110番)
☎ 0570-003110

安堵中央公園多目的広場 開放日のお知らせ

地域における子どもが遊べる場として、安堵中央公園多目的広場を開放しています。

【11月・12月の開放日時】

11月11日(水)・18日(水)
12月2日(水)・16日(水)

※当日の天候による利用の可否については、安堵中央公園体育館までお問い合わせください。

【利用対象者】

町内在住の幼児・小学生及びその保護者

※幼児が利用される場合、必ず保護者が付き添ってください。

【利用方法】

当日、安堵中央公園体育館窓口で利用申し込みをしてからご利用ください。

無料でご利用できます。

お問い合わせ

安堵中央公園体育館
(火曜休館)
☎ 57-4011

てんいち先生

「てんいち」とは、てん(英語の10)と、いち(1)を合わせて「11」(毎月11日は人権を確かめあう日)という意味です。



1

2

3

4

安堵町人権・同和問題啓発活動推進本部



毎月11日は人権を確かめあう日です



陸上自衛隊高等工科学校 生徒の募集案内

陸上自衛隊高等工科学校生徒を募集します。

○資格

令和3年4月1日現在、15歳以上17歳未満の男子で、中学校卒業者（令和3年3月に中学校卒業見込みの者を含む）

○受付

令和2年11月1日（日）～

令和3年1月6日（水）

※締切日必着

○試験日（第1次試験）

令和3年1月23日（土）

その他、自衛官候補も年間を通じて受付中

○資格

採用予定月の1日現在、18歳以上33歳未満の男女

※詳細については、左記へお問い合わせください。

お問い合わせ

自衛隊奈良募集案内所

☎0742-27-5701

西和地区防犯協議会 防犯電話の購入を補助します！

実施時期 11月1日（日）～

令和3年3月31日（水）

助成金額 一律5,000円

（1世帯1台限り）

※ただし5,000円未満の機器を購入した場合は対象外。

※台数に制限あり。

対象

町内在住の65歳以上の方

※他にも一定要件あり

対象機器

・着信時に警告音声を発し、通話中に自動録音する機能

・迷惑電話を判別して着信拒否又は警告表示する機能

・非通知着信に対して着信音を鳴らさない機能

・音声アナウンスにより注意喚起を行う機能

・助成の手続きについては、総務課へ事前申請のうえ、購入後の請求が必要です。

詳しくは左記まで。

お問い合わせ

総務課

☎57-1511（代）

患者等搬送乗務員基礎講習 及び定期講習のご案内

患者等搬送事業所に従事する乗務員の方に必要な応急手当に関する知識及び技能の修得を目的とした「患者等搬送乗務員基礎講習」と、その知識及び技能を適正に維持することを目的とした「患者等搬送乗務員定期講習」を次の日程で開催します。

なお、新型コロナウイルス感染症拡大の状況により会場の変更又は中止となる場合があります。

【基礎講習】（2日間の受講が必要）

と き

12月5日（土）・6日（日）

午前9時～午後5時 2日間

と ころ

奈良市防災センター

※はじめて受講される方、又は資格期限切れの方が対象

【定期講習】

と き・と ころ

① 12月10日（木）

午前9時00分～正午

② 12月16日（水）

午後1時30分～午後4時30分

奈良市防災センター

③ 12月8日（火）

午後1時30分～午後4時30分

奈良県広域消防組合天理消防署

④ 12月14日（月）

午前9時00分～正午

奈良県広域消防組合 五條消防署

お問い合わせ

奈良県広域消防組合 西和消防署

☎0745-73-1001

※平成30年度以降に基礎講習又は定期講習を受講された方が対象。2年以内に1回以上受講することで資格は継続されます。

※期限切れに注意してください。

※基礎・定期講習とも各日定員20名まで

【受付期間】

11月20日（金）まで

平日 午前8時30分～午後5時

【対象者および費用】

① 奈良県広域消防組合消防本部の認定を受けている患者等搬送事業所の従業員

② 奈良県広域消防組合消防本部に患者等搬送事業所としての認定申請を予定している方及びその従業員

③ 受講料無料（テキスト代別）

【申込方法】

・6ヶ月以内に撮影した、脱帽、正面、上半身の写真（縦3cm×横2.5cm）を2枚持参して下さい。

・最寄りの消防署（奈良市、生駒市を除く）で申し込みを行ってください。

お問い合わせ

奈良県広域消防組合 西和消防署

☎0745-73-1001

11月の主な行事予定カレンダー

		詳しくは	ところ	じかん
1日(日)	安堵町みんなの作品展(~3日まで)	P7	トーク安堵カルチャーセンター	
	安堵健康ウォーキング	P11		午前9時30分~
2日(月)				
3日(火)				
4日(水)	こころの相談室	P10	福祉保健センター	午後1時~3時※要予約
5日(木)	健康相談	P10	福祉保健センター	午前9時30分~午後3時受付
	いぐさ植え見学会	P14	歴史民俗資料館	午後1時30分~
6日(金)	こども園利用者支援(個別相談)		安堵こども園	午後1時~4時(予約制)
7日(土)	ねこじゃらしおはなし会	P13	図書室	午前11時~11時30分
8日(日)	灯芯ひき・わらぞうり作り体験会	P14	歴史民俗資料館	午後1時30分~3時30分
9日(月)				
10日(火)	12か月児健康相談	P10	福祉保健センター	午前：受付時間を区切り指定
	7か月児健康相談			午前：受付時間を区切り指定
	4か月児健康診査			午後：受付時間を区切り指定
	10か月児健康診査			午後：受付時間を区切り指定
11日(水)	こころの相談室	P10	福祉保健センター	午後1時~3時※要予約
	人権・行政相談	P15	安堵町役場	午後1時~3時
12日(木)	妊産ママのボディケア&カフェ	P10	福祉保健センター	午前9時20分~受付※要予約
13日(金)	プレママ・母乳・育児相談	P10	福祉保健センター	午前10時~正午※要予約
	こども園利用者支援(個別相談)		安堵こども園	午後1時~4時(予約制)
14日(土)				
15日(日)				
16日(月)				
17日(火)				
18日(水)	こころの相談室	P10	福祉保健センター	午後1時~3時※要予約
19日(木)				
20日(金)	身体の調子がどんどんよくなる歩き方講座	P11	福祉保健センター	午前9時30分~11時30分※要申込
	こども園利用者支援(個別相談)		安堵こども園	午後1時~4時(予約制)
21日(土)				
22日(日)				
23日(月)				
24日(火)	ほっとあんどサロン	P13	福祉保健センター	午前10時~正午
25日(水)	こころの相談室	P10	福祉保健センター	午後1時~3時※要予約
	図書室工作クラブ	P13	福祉保健センター	午後3時30分~4時30分
26日(木)				
27日(金)	プレママ・母乳・育児相談	P10	福祉保健センター	午前10時~正午※要予約
	こども園利用者支援(個別相談)		安堵こども園	午後1時~4時(予約制)
28日(土)				
29日(日)	こども茶道教室①	P14	歴史民俗資料館	午前10時~正午
30日(月)				

※上記カレンダーの予定につきましては、新型コロナウイルス感染症の影響により、急遽変更・中止となる場合がありますので各担当課へお問い合わせください。

奈良ジュピター 近畿大会へ出場

安堵町の社会人軟式野球チーム「奈良ジュピター」が8月に行われた第75回近畿秋季軟式野球大会奈良県予選（B級）で優勝し、近畿大会に出場しました。

10月10日（土）、11日（日）に兵庫県で行われた第75回近畿秋季軟式野球大会においても健闘されました。



安堵駐在所だより

◎指名手配犯人の検挙強化月間です！

警察庁指定重要指名手配犯や過激派指名手配犯のポスターを見て、「もしやあの人が写真の人では」と感じたなら、すぐに警察に連絡をください。

寄せられた情報により犯人を逮捕できた場合、報償金が支払われる場合があります。

「間違っていたら」と思わないで「ピン」ときたら110番してください。

今月から貼っているポスターは一番新しい指名手配犯人です。

悪いことをして逃げている犯人を、1日でも早く捕まえるために、ご協力をお願いします。

◎特殊詐欺に気を付けて！

奈良県内で特殊詐欺の予兆電話が多発しています。息子（娘）などを名乗り、借金返済に必要ななどとまし取る手口や警察官や銀行員を名乗り、「あなたの預貯金口座が犯人グループに狙われている。犯行を防ぐためにはキャッシュカードが必要で

す。」と言い、キャッシュカードをだまし取るといった手口など犯行は様々です。

不審な電話がかかってきた場合は冷静に対処し、遠慮せず110番又は最寄りの警察署に通報をお願いします。

「電話口 お金の話 それは詐欺！」

◎高齢者の交通事故に注意！

近年、全国的にも高齢者の交通事故が増加しています。

いつも通っている道でも、次のようなことに気を付けてください。

○交通ルールを厳守

○自分の運動能力や身体機能の変化を認識し、ゆとりを持って行動を

○道路の横断や、交差点の通行時には十分に安全確認を

☆交通事故・盗難被害時、不審者発見等の際は110番を！

駐在所が不在の場合には、駐在所の玄関に設置している非常通報装置（プラスチックケースに入った受話器）をご利用していただくか、西和警察署0745・72・0110に電話して要件をお伝えください。

相続のお悩みをまとめて解決!!

- **申告** は必要？
- **税金** はどれくらいかかるの？
- **誰** に依頼すればいいの？
- **費用** はどれくらいかかるの？

初回無料相談 受付中

TEL.

0745-70-1216



徳久亮太郎税理士事務所

斑鳩町興留4丁目10番16号 野口ビル3階
https://www.kaikei-home.com/igoso/