



あんど

令和2年
2020

2

No.567

Heartful Information

ご成人 おめでとうございます

安堵町成人式



主な内容

確定申告のご案内 令和2年度の町県民税(住民税)の 申告について	2、3
歴史民俗資料館 催しのお知らせ	10
町のうごき	14

町の花



テイカカズラ

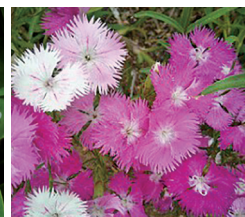

ナadeshiko

町の木



モチノキ

安堵町選挙管理委員会委員 選出のお知らせ

任期満了に伴い、議会での選挙により次の4人が町選挙管理委員に選出されました。

また、12月24日の選挙管理委員会で委員長及び同職務代理者が選出されました。

委員長

平井 正廣 氏(東安堵)

同職務代理者

近藤 晃一 氏(岡崎)

委員

中島 敬雄 氏(西安堵)

増井 勝美 氏(窪田)

令和2年 安堵町消防出初式

新年恒例の消防出初式が1月11日(土)に安堵中央公園多目的広場で開催されました。



団旗入場の様子



町長・消防団長

消防団員約60名が整然と整列する中、団長訓示、町長挨拶や表彰状授与などが行われ、安全・安心で住みよい安堵の町づくりのために一丸となって頑張ろうという決意を新たにしました。



分列行進の様子



放水演習の様子

確定申告のご案内

税務課では、2月17日(月)から3月16日(月)まで(土・日・祝日を除く)、作成された確定申告書を收受して、奈良税務署にお届けします。また、確定申告の手引きや申告書、医療費控除の明細書等を窓口にてご用意しています。

還付申告については、2月17日(月)以前でも郵送等により税務署へ提出することができます。

令和元年分所得税及び復興特別所得税の確定申告の相談会が「奈良県立図書情報館」で開催されます。詳しくは広報1月号をご覧ください。

●確定申告書はインターネット・スマホからも作成できます

申告会場は混雑し、待ち時間が長時間になることが予想されます。ご自宅のパソコン等の端末から、国税庁ホームページ「確定申告書作成コーナー」で申告書を作成して、e-Tax(マイナンバーカード方式、ID・パスワード方式)で送信されるか、プリンタで印刷して郵送での提出ができます。

お問い合わせ

税務課
☎57・1511(代)

令和2年度の町県民税(住民税)の申告について

令和2年度の町県民税の申告の受付が2月17日(月)から始まります。

町県民税の税額を決定する基礎となるほか、国民健康保険、各種医療費助成等の算出の資料となるものですので期限までに必ず申告してください。

【申告期間】

令和2年2月17日(月)から令和2年3月16日(月)まで(土・日・祝日を除く)

【申告が必要な方】

令和2年1月1日現在、安堵町に居住し、次の要件に該当する方は町県民税の申告が必要です。

※所得税の確定申告をされる場合は、町県民税の申告は不要です。

- ①給与所得者で、勤務先から「給与支払報告書」の提出のない方や、給与所得の他に収入のある方
- ②公的年金等以外に所得がなく、医療費控除や社会保険料控除などの各種所得控除を受ける方
※年金の収入金額が400万円以下などで確定申告が不要な場合でも、これらの控除を受けるには、町県民税の申告が必要です。
- ③営業、農業、不動産などの所得があった方で、所得税の対象とならない方
- ④控除対象配偶者や扶養親族、事業専従者になっていない方(町外にお住まいの方の扶養親族となっている方も申告してください)

【申告に必要なもの】

- ①申告書
- ②印鑑
- ③個人番号カード又は通知カードと本人確認書類(運転免許証等顔写真付の書類又は顔写真のない2つ以上の書類)
- ④給与・公的年金の源泉徴収票(なければ、毎月の給与明細書など1年間の収入がわかるもの)
- ⑤営業・農業・不動産の所得がある場合は、収入・経費・所得等を記入した収支内訳書
- ⑥医療費の明細書や生命保険料、地震保険料、長期損害保険料、社会保険料(国民健康保険税、介護保険料、後期高齢者医療保険料)、国民年金保険料の控除証明書、寄附金の証明書(令和元年中の支払に係るもの)
- ⑦身体障害者手帳、療育手帳、障害者控除対象者認定書等
- ⑧日本国外に居住する親族の控除を受ける場合は、親族関係書類及び送金関係書類

※各種扶養控除を受けられる際、被扶養者の個人番号の記入が必要です。

※町県民税の申告書は、前年度に申告された方や昨年中に転入された方に送付しています。

申告が必要な方で申告書が届かない場合は、税務課へお問い合わせください。

※土地・建物・株式等を売却された所得(上場株式等に係る譲渡損失の繰越控除を含む)、贈与税や相続税等の相談は、税務署(奈良税務署:0742-26-1201)をご利用ください。

お問い合わせ 税務課 ☎57-1511(代)

税務署からのお知らせ

申告書の作成は…

確定申告

STEP 1 国税庁ホームページの『確定申告書等作成コーナー』にアクセス

STEP 2 画面の案内に従って金額などを入力

STEP 3 e-Tax で送信!

これで申告完了

スマホからもe-Taxで送信できます!



『作成コーナー』にアクセス!

◆ スマホで見やすい専用画面
令和元年年分申告から、スマホ専用画面をご利用いただける方の範囲が広がります。

👉 ご注意

スマートフォンからマイナンバーカードを利用してe-Taxで送信する場合は、「マイナンバーカード対応のスマートフォン」が必要です。

対応機種の一覧はコチラ



歴史の町安堵町から
廣瀬神社(砂かけ祭り)へ

古の歴史と文化が香る安堵町。古い町並みや太子道を歩いていると、聖徳太子にまつわる伝説に触れます。

そして壮大な廣瀬神社の砂かけ祭りを楽しみ、感動の1日を満喫してください。

とき 2月11日(火・祝)

集合 JR法隆寺駅9時30分

解散 JR法隆寺駅15時頃

参加費 2000円

(保険料、資料代)

★別途、歴史民俗資料館入館料

1000円(希望者のみ)

コース(約10km)当日受付

天理軽便鉄道跡→上宮遺跡公園→善照寺→広峰神社→飽波神社→歴史民俗資料館→極楽寺→文化観光館(昼食)→廣瀬神社(砂かけ祭り)→法隆寺駅

★文化観光館(12時半～13時)からの途中参加も大歓迎です。

お問い合わせ

安堵町商工会

☎57・1524

主催 安堵観光ボランティアの会

消費生活相談室からの
お知らせ

フリマサービスでのトラブルにご注意を！

【事例1】初めてフリマアプリを利用し、新品と記載されていた時計を約2,500円で購入した。届いた時計はネジが回らないし、すぐに遅れる。売り手に抗議のメールを送ったが、回答がない。

【事例2】フリマサイトにブランドのバッグを出品した。買い手に商品を送付し代金を受け取ったが、「バッグは偽物だったので返金するように」と連絡があった。バッグは数年前に正規店で購入した本物だ。フリマサイトに相談したが、自分たちで解決するようにと言われた。

《消費者のみなさんへのアドバイス》

- ・ インターネット上で個人同士が商品や役務を取引できるフリマサイト等、フリマサービスの利用が広がるなか、トラブルも増加しております。
- ・ 生前整理や終活の意識もあり、フリマサービスの利用が高齢者にも広がっています。

フリマサービスでの取引は、基本的に売主と買主との個人間の取引です。

- ・ 消費生活センターでは、原則個人間取引については、対応はしていません。
- ・ フリマサービス運営事業者は「サービス利用者間のトラブルに原則として介入しない」と定められているほか、禁止行為として「商品受取前に出品者の評価をさせる行為・フリマサービス運営事業者が用意する決済方法を使用せず、個別に直接商品代金を支払う行為」などを定めています。
- ・ 利用契約では、トラブルは当事者間で解決するように求められていることをよく理解しましょう。
- ・ 利用する際は、利用規約をよく読み、サービスの仕組みや禁止行為等についても理解しておくことが大切です。

お問い合わせ

住民課

☎57・1511(代)

相談(予約制) 火曜日

午後1時～4時

お急ぎの場合は1888へ

固定資産税(第4期分)の
納期限

3月2日(月)

※額面30万円までならコンビニでも納付可能
※口座振替を希望される方は、金融機関へ届出を

お問い合わせ 税務課 ☎57-1511(代)

町内の朝採り野菜を安価で提供

ほっと安堵 朝市

毎週日曜 朝9時 安堵中学校南側

売切れ次第閉店

雨天でも開催

お問い合わせ 産業課 ☎57-1511(代)

会計年度任用職員を募集します

地方公務員法および地方自治法の改正により、従来の「臨時職員制度」が、「会計年度任用職員制度」に移行することとなりました。令和2年4月1日より任用する会計年度任用職員を次のとおり募集します。

●会計年度任用職員とは

職員の補助として1会計年度（4月1日～翌年3月31日まで）内を任期として任用される非常勤の公務員です。

●募集案内

〈登録受付期間及び時間〉

2月3日(月)から随時受付
午前8時30分～午後5時15分
(土日祝除く)

〈受付場所〉

安堵町大字東安堵9558番地
総務課窓口(郵送可)

〈登録対象者〉

地方公務員法第16条に規定する欠格事項に該当しない方。

〈募集職種〉

募集職種一覧表のとおり。

※勤務日等の詳細については、町

ホームページで確認、又は各担当課にお問い合わせください。

〈提出書類〉

- ・登録申込書
- ・資格免許証の写し(資格が必要な職種のみ)

●採用までの流れ

- (1) 申込書を総務課へ提出します。
- (2) 申込後、安堵町会計年度任用職員名簿に登録されます。
- (3) 登録された名簿の中から書類審査、必要に応じて面接等により各担当課が選考します。

※名簿に登録されても、必ずしも任用されるとは限りません。

●その他

登録申込書は、総務課で交付、または町ホームページからダウンロードできます。
<http://www.town.ando.nara.jp/>

●お問い合わせ

- ・申込書については
総務課
☎57・1511
- ・各職種については
各担当課(下記の募集職種一覧表を参照)

〈募集職種一覧表〉

職種	応募資格	勤務内容	勤務場所	問い合わせ先	職種	応募資格	勤務内容	勤務場所	問い合わせ先
一般事務	基本的なPC操作可能な方	来客・電話対応、事務局に係る事務全般	議会事務局	57-1523	業務員	普通運転免許(AT限定不可)	収集作業	美化センター	57-3658
	要件なし	防犯防災、交通安全等に関する業務	総務課	57-1512	介護支援専門員	介護支援専門員資格	専門事務	健康福祉課	57-1590
	要件なし	窓口対応、PCによる事務処理等	税務課	57-1514	歯科衛生士	歯科衛生士資格	専門事務		
	基本的なPC操作可能な方	一般事務全般	会計室	57-1522	保育士	保育士資格	専門事務		
	基本的なPC操作可能な方	窓口対応、一般事務全般	住民課	57-1515	助産師	助産師資格	専門事務	こども園	57-2831
	基本的なPC操作可能な方	窓口対応、一般事務全般	健康福祉課	57-1590	保育教諭	保育士資格、幼稚園免許	保育		
	要件なし	一般事務全般	こども園	57-2831	給食調理員	栄養士資格・調理士免許があれば尚良い	給食調理	こども園	57-2831
	要件なし	窓口対応、施設管理、一般事務全般	カルチャーセンター(生涯学習課)	57-2281(57-2033)		要件なし		小学校	57-2033
	要件なし	窓口対応、一般事務全般	中央公園体育館(生涯学習課)	57-5090(57-2033)	栄養士	栄養士資格	乳幼児の栄養指導、献立表の作成	こども園	57-2831
	要件なし	窓口対応、一般事務全般	歴史民俗資料館(生涯学習課)	57-5090(57-2033)	栄養士	栄養士資格	専門事務	中学校	57-2033
	要件なし	窓口対応、施設管理、一般事務全般	中央公園体育館(生涯学習課)	58-4011(57-2033)	バス運転手	大型運転免許	バスの運転	こども園	57-2831
	司書資格	受付、一般事務全般	図書室(生涯学習課)	57-2033	教育指導主事	教育の専門知識及び経験を有する方	専門事務	教育総務課	57-2033
	要件なし	受付、一般事務全般	ひびき	57-1521	常勤講師	中学校の教員免許	英語教育	中学校	57-2033
	基本的なPC操作可能な方	庁舎管理、一般事務全般	上下水道課	57-2333	非常勤講師	小学校の教員免許	児童生徒支援	小学校	57-2033
要件なし	窓口対応、一般事務全般	住民課	57-1515	小学校の教員免許		生徒指導支援			
保健師	保健師資格	専門事務	健康福祉課	57-1590		中学校の教員免許	児童生徒支援	中学校	57-2033
看護師	看護師資格	専門事務	住民課	57-1515	特別支援教育支援員	小学校もしくは中学校の教員免許	特別支援教育支援	小学校	57-2033
			健康福祉課	57-1590	司書	図書館司書	専門事務	小学校	57-2033
			健康福祉課	57-1590	用務員	要件なし	学校用務	小学校	57-2033
住民課	57-1515	中学校	57-2033						
管理栄養士	管理栄養士資格	専門事務	健康福祉課	57-1590	スクールカウンセラー	臨床心理士資格	カウンセリング	中学校	57-2033
消費生活相談	消費生活相談員資格	専門事務	住民課	57-1515	部活動指導員	研修に参加可能な方	部活動指導	中学校	57-2033



こども

健康

カレンダー

事業名	日時	対象	持ちもの	内容等
妊産ママの ボディケア & カフェ 要予約:開催日 の前日まで	2月6日(木) 受付:午前9時30分~ 10時 終了時間:正午	妊娠後期の妊婦 及び産後4か月 頃までの産婦と 子ども	母子健康手帳、飲み 物、動きやすい服装 (素足になります) 母乳相談希望の方は フェイスタオル2枚	「冷え、むくみを防ごう」、 エクササイズ、情報交換、 母乳相談など ※赤ちゃんの兄弟は、子育て ボランティアBe-輪による 託児あり(費用200円)
2歳児親子 歯科健康診査	2月7日(金) 午後受付 ※時間を区切り指定します。	満2歳~ 2歳6か月児 とその保護者	母子健康手帳 アンケート用紙 歯ブラシ・コップ・ タオル・お茶	子ども 歯科診察・相談・フッ素塗布 保護者 RDテスト、希望する方に歯周 疾患健診(費用200円)
3歳児 歯科健康診査		満3歳~ 3歳6か月児		歯科診察・相談・フッ素塗布 噛む力をきたえよう! ・お口の体操 ・おもちゃづくり
助産師による 母乳・育児相談 (個別相談) 要予約	2月14日(金)・28日(金) 午前10時~正午 時間は予約時決定	妊婦及び 子育て中の方	母子健康手帳 母乳相談希望の方は フェイスタオル2枚	母乳や育児等子育てに関する こと

※対象者には通知します。 ※場所はいずれも福祉保健センター



おとな

☆場所は福祉保健センター

事業名	日時	対象	持ちもの	内容等
個別 健康相談 ※要予約	2月5日(水) 時間は予約時に決定	町内在住の方	健康ファイル 又は健康手帳 尿検査希望の方は、 朝起きてすぐの尿を 50cc程度お持ち ください。	健康相談、血圧測定、体組 成測定、腹囲測定、尿検査、 開眼片足立ち ※尿中塩分濃度測定のみ (費用100円)
こころの 相談室 ※要予約	2月5日(水)・12日(水)・ 19日(水)・26日(水) 午後1時~3時(1人1時間程度)			気分が落ち込みやすい、最近イ ライラしくなったなど、専門の 相談員がご相談に応じます。
歯周疾患 健診	2月7日(金) 午後3時~3時10分受付 2月3日(月)までに要予約	町内在住の 40歳以上の方 及び妊娠中期の方	健康ファイル又は健康 手帳・歯ブラシ・コップ・ タオル(費用200円)	歯科診察・相談など

お問い合わせ:健康福祉課(福祉保健センター内) ☎57-1590(代) FAX 57-1592

☆2月は、はたちの献血キャンペーンです☆



子育て広場あかり ~遊みましょう~

集まりましょう!遊みましょう!笑いましょう!

とき 2月18日(火)
午前10時30分~11時

ところ 安堵こども園2階

内容 うた・手遊び

お問い合わせ

子育て広場あかり ☎57-2823

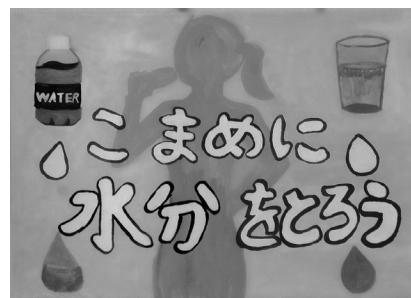

こまめに
水分をとろう

秀作 樋野 綸香さん

健康ポスター入賞作品

安堵健康ウォーキングのご案内

どなたでも参加できます。カラダもココロも歩いて爽快！みんなでも楽しく歩きましょう！

とき・コース

◎2月2日(日)

小泉神社方面

約8km(約2時間半)

◎3月1日(日)

窪田方面

約6km(約1時間30分)

いずれも午前9時30分出発

午前11時ごろ解散予定

※雨天中止

集合場所 福祉保健センター

申込み 不要

参加費 10月から3月までの保険代として3000円

持ち物 水などの飲み物、タオル、安堵健康ウォーキング

スタンプ用紙(お持ちの方のみ)

お問い合わせ

健康福祉課(福祉保健センター内)

☎57・1590(代)

FAX57・1592

今、あなたの献血が必要です

献血で集まった血液は、輸血等に使われており、献血運動は、みなさんのご協力のもと成り立っています。

冬は献血者が減少し、血液不足が深刻化しています。安全な血液を安定的に確保するために献血にご協力をお願いします。

とき 2月28日(金)

午前9時30分～正午まで受付
安堵町役場 1階玄関前

持ち物 献血カード(お持ちの方)、献血カードをお持ちでない方は、ご自身を証明

できるもの(運転免許証、保険証など)をご持参ください。

お問い合わせ

奈良県赤十字血液センター

☎56・6100

FAX56・4894



ファミリークラスのご案内

妊娠中のこと、出産や育児のこと、いろいろな知りたいな...など思っておられる妊婦さんやご家族の方、安堵町のファミリークラスにいらっしやいませんか?

とき

①2月14日(金)

②2月18日(火)

③2月20日(木)

3回1コースです。

いずれも午前9時開始、終了予定時間は正午です。

ところ 福祉保健センター

持ち物

母子健康手帳、筆記用具、動きやすい服装
③はみそ汁50cc程度、歯ブラシ、コップ、タオル、手鏡

内容 ①妊娠中の生活

②赤ちゃんを知ろう

③妊娠中の食事とお口の健康

参加費

3000円

子育てポフンティア「Be・輪」による託児があります。料金は1人1回2000円です。

申し込み・お問い合わせ

2月7日(金)までに健康福祉課

(福祉保健センター内)

☎57・1590(代)

FAX57・1592

ファミリークラスの様子です。絵本について話を聞きました!



安堵町食生活改善推進協議会だより

2月～3月の活動

●2月4日(火)

安堵こども園おやつ作り

●2月18日(火)

ファミリークラス

適塩みそ汁試食会

お問い合わせ

健康福祉課(福祉保健センター内)

☎57・1590(代)

FAX57・1592

本の窓

安堵町図書室
福祉保健センター2階 ☎・FAXとも 57-1600
[利用時間] 午前10時～午後5時

休室のお知らせ



蔵書点検のため2月3日(月)～8日(土)はお休みとなります。
みなさまにはご不便とご迷惑をおかけしますが、ご理解とご協力の程、よろしくお願いします。

2月図書カレンダー

February 2020						
日	月	火	水	木	金	土
						1
2	3	4	5	6	7	8
9	10	11	12	13	14	15
16	17	18	19	20	21	22
23	24	25	26	27	28	29

※印日は利用日

第13回安堵町読書感想文・感想画コンクール受賞作品の本

町長賞



「三重苦の奇跡の人
ヘレン・ケラー自伝」
ヘレン・ケラー
講談社

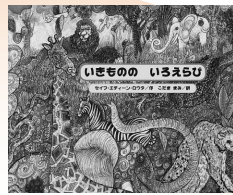

「いきものの いろいろ」
セイフ・エディーン ロウタ
講談社



「旅猫リポート」
有川 浩
文藝春秋

教育長賞

「しろいうさぎとくろいうさぎ」
ガス・ウィリアムズ

「心ってどこにあるのでしょうか？」
こんの ひとみ

「ピーターラビット」
フレデリック・ウォーン

「サバイバルファミリー」
矢口 史靖

子どもたちが選んだ本です。ぜひ読んでみてください。

今月のこの本読んで!

「空が青いから白をえらんだのです
—奈良少年刑務所詩集—」

寮 美千子 / 著 新潮社

—おすすめのポイント—

寮 美千子さんのお話と一緒に受刑者の方の詩を味わって下さい。
何か心に響いてきます。(F・Kさん)



ねこじゃらしおはなし会

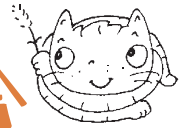

絵本・紙しばいなど、楽しいお話がいっぱい。
みんなで来てください。

とき 2月1日(土)・3月7日(土)
午前11時～11時30分

ところ 安堵町図書室

対象 幼児から小学校低学年



図書室 工作クラブ

道具はこちらで用意します。申し込み不要。

とき 2月26日(水)
午後3時30分～4時30分

ところ 福祉保健センター2階会議室

対象 小学生以上(保護者同伴であれば幼児も可)

～こころがほっこりするサロン～ ほっとあんどサロン

こころもからだも暖まりましょう

とき 2月25日(火)
午前10時～正午

ところ 福祉保健センター2F

対象 住民の方

安堵中央公園多目的広場 開放日のお知らせ

地域における子どもが遊べる場として、安堵中央公園多目的広場を開放しています。

2月・3月の開放日時

2月5日(水)・19日(水)

3月4日(水)・18日(水)

午後1時～5時まで

※当日の天候による利用の可否については、安堵中央公園体育館までお問い合わせください。

利用対象者

町内在住の幼児・小学生及びその保護者

※幼児が利用される場合、必ず保護者が付き添ってください。

利用方法

当日、安堵中央公園体育館窓口で利用申込をしてからご利用ください。

無料でご利用できます。

お問い合わせ

安堵中央公園体育館

☎58・4011(火曜日休館)

スポーツ大会出場奨励金 交付について

アマチュアスポーツ競技の全国大会等に出場される個人又は団体に対し、奨励金を交付する制度です。

◆交付対象の大会

2019年度開催の次の大会

・国民体育大会

・文部科学省、都道府県及び都道府県教育委員会が主催や後援する大会

・日本スポーツ協会(加盟団体を含む)が主催する全国大会

・日本中学校体育連盟及び全国高等学校体育連盟が主催する全国大会

◆交付対象者

個人：町内に住所を有する方

団体：町内に住所を有する方が、

同一のクラブ等団体から複数名出場する場合

◆申請期限

3月20日(金)

申請書の提出は大会出場が決定した時点で速やかに提出してください。

お問い合わせ

安堵中央公園体育館

☎58・4011(火曜日休館)

2月15日(土)18:00
試合開始!

バンビシャス奈良ホームゲーム 「安堵町町民優待デー」を実施

バンビシャス奈良では、2月15日(土)にならでんアリーナに、青森ワッツを迎えてホームゲームを開催します。2月15日(土)は、安堵町 町民優待デーです。ぜひ、前売りチケットをお申込みいただき、お得にご観戦ください。

【とき】令和2年2月15日(土) 18:00 試合開始

【ところ】ならでんアリーナ(奈良市中央体育館)
奈良市法蓮佐保山4丁目1番3号

【対戦相手】青森ワッツ

【対象者】安堵町に在住・在勤・在学の方

【優待内容】「2階自由席」をご優待価格で提供します。

◎前売券 大人 通常1,900円が1,200円に!
小中高 通常 900円が600円に!

◎当日券 大人 通常2,400円が1,600円に!
小中高 通常1,400円が900円に!

【購入方法】

「前売購入」

①下記URL又は右に記載のQRコードよりお申込みください。

https://www.blueorchid.co.jp/form_bambitious/post-23.html

②当日、チケット売場「事前予約ブース」にて、安堵町に在住・在勤・在学である証明(広報誌、運転免許証、健康保険証、名刺、学生証など)をご提示の上、ご精算ください。

※証明書をご提示いただけない場合は、通常前売価格となります。

「当日購入」

対象試合当日、チケット売場「当日券販売所」にお越しください。チケット購入の際に安堵町に在住・在勤・在学である証明(広報誌、運転免許証、健康保険証、名刺、学生証など)をご提示ください。

お一人様につき4枚までご購入いただけます。



バンビシャス奈良とは……奈良県39市町村をホームタウンとして活動しているBリーグ2部に所属するプロバスケットボールチームです。



安堵町
町民優待デー
申し込みはコチラより

【ご注意】

※前売チケットの販売期間は2月13日(木)18:00までとなります。

※当日チケット販売時間は、

2月15日(土)チケット販売開始14:00から第2Q終了まで

※未就学児童は大人1名につき、子ども1名まで膝上での観戦無料

※他の優待及び割引は対象外となりますので、ご注意ください。

※対象席種が売切れの場合は、他の席種をご案内させていただきます。

※チケットが完売した場合は、町民優待も終了させていただきますのでご了承ください。

【チケットに関するお問い合わせ】

バンビシャス奈良 チケット担当

TEL:0742-20-1800 mail: ticket@bambitious.jp



天理軽便鉄道
模型運転会

安堵町を通り運行された廃線天理軽便鉄道の最終運行日（昭和20年2月11日）に合わせて、当時のガソリンカーの復元模型（Gゲージ）を走らせます。
関連資料を展示するほか、大阪環状線の新型車両の模型などを走らせる予定です。
また、模型の運転操作もできますので、お子さんもぜひお越しください。

とき 2月11日（火・祝）
午後1時30分～3時30分

費用 入館料
協力 「模型大学」会員のみなさん
鉄道愛好者のみなさん



天理軽便鉄道車両模型

もちつき大会

当館で収穫した古代米のもちをつきます。
小さなお子さんも大人に手を添えてもらいながら、杵や臼を使って楽しくもちつきを体験できます。
ぜひご家族や友人と一緒にご参加ください。



もちつきの様子

とき 2月16日（日）
午後1時30分～3時
※詳しくはお申し込み時にご案内します。

費用 入館料
（当日に限り中学生以下無料）
定員 60名
申し込み 事前申し込み
※定員に達していない場合は、当日参加もできます。
協力 灯芯保存会のみなさん

かきもち・きりこ作り

昔のこともたちは、自分で色とりどりのかきもちやきりこ（あられ）を手作りし、おやつに食べていました。
当日は、かきもちのわら編みを体験できます。

とき 2月23日（日）
午後1時30分～3時30分
費用 材料費（100円）と入館料
定員 15名
申し込み 事前申し込み

※定員に達していない場合は、当日参加もできます。



かきもち編みの様子

振替休館日のお知らせ

2月11日（火）は祝日のため、開館します。翌12日（水）が振替休館日となります。ご了承ください。

お問い合わせ・ところ
安堵町歴史民俗資料館
（大字東安堵1322）
☎57・5090

受付時間 午前9時～午後5時

入館料 大人 200円
大・高生 100円
小・中生 50円
（火曜休館日）

※町内在住の65歳以上は無料

人権・行政相談

と き 2月10日(月)
午後1時～3時

と ころ 役場3階会議室

相談員 人権擁護委員・行政相談委員
※相談は無料、秘密は守られます。

お問い合わせ 総務課 ☎57-1511(代)

弁護士による住民無料法律相談

相談日 2月17日(月)
午後1時～4時
※1人30分以内

と ころ 役場3階会議室

対 象 町内在住の方

受 付 相談日の5日前(2月12日(水))
までに予約 ※先着6名

予約・お問い合わせ 総務課 ☎57-1511(代)

近畿運輸局奈良運輸支局からの お知らせ

毎月3月末は、決算期や自動車税の賦課期日の終期等による影響を受け、自動車の検査・登録の各種申請が窓口集中します。この時期は、申請者のみなさまには長時間お待ちいただくなど大変ご迷惑をおかけすることとなります。

このような状況を緩和するため、自動車の移転登録(名義変更)や抹消登録(廃車)等の各種手続き及び検査につきましても、できるだけ早期に済まされるようお願いいたします。

登録及び検査の案内につきましては左記ヘルプデスクにより24時間行っています。また近畿運輸局ホームページで各種手続き案内を掲載していますので、ご利用ください。

お問い合わせ

近畿運輸局奈良運輸支局登録部門
☎050・5540・2063
FAX 0743・23・0020
(ガイダンスが流れましたら
037をプッシュしてください)

公共交通を担う路線バス運転者大募集!

- ◆大型二種免許取得支援制度あり
 - ◆充実した研修体制で親切・丁寧な指導
 - ◆小型バスから大型バスへステップアップ
- 男女を問わず未経験の方も大歓迎!!**



社員の働く姿も紹介中!
詳しくは右の
QRより採用HPへ!



奈良交通株式会社
Nara Kotsu Bus Lines Co., Ltd.
総務人事部: 0742-20-3119(採用係)

てんいち先生

「てんいち」とは、てん(英語の10)といち(1)を合わせて11(毎月11日は人権を確かめあう日)という意味です。



1

2

3

4

安堵町人権・同和問題啓発活動推進本部



毎月11日は人権を確かめあう日です



令和元年度人権・施策部会勉強会

「障害のある人もない人も共に暮らしやすい社会づくり条例を学ぼう！2020」

障害のある人もない人も共に暮らしやすい社会は誰もが望んでいることです。

お互いを思いやりながら、安心して暮らす事のできる社会を目指し、奈良県障害理解促進DVDの上映と講演を行います。

障害のこと、生活の場面での暮らしにくさ等を理解し、それぞれの立場でできる配慮や工夫をともに考え、実践することにより障害のある人もない人も共に暮らしやすい社会のため開催します。お気軽にご参加ください。

とき 2月18日(火)

午後1時30分～3時30分

ところ 河合町中央公民館集会室

河合町池部2-13-1

近鉄池部駅すぐ

※お車でお越しの際は、プール前駐車場をご利用ください。

内容

①奈良県障害理解促進DVD

上映「シルコトカラ〜障害を乗り越え、共に生きる〜」

②講演 奈良県障害者差別をなくす条例推進委員会事務局長

清水 辰馬氏

参加費 無料

お申込み締切日 2月10日(月)

主催 西和7町障害者等支援協議会

お問い合わせ・申し込み

生活支援センターおはな

担当 小嶋

☎・FAX 0745・43・5513

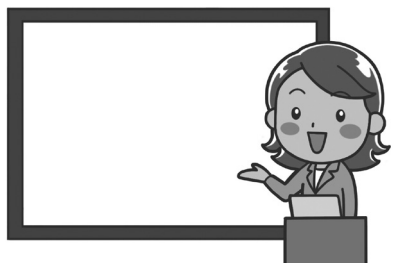

安堵駐在所だより

◎債権請求のハガキは「詐欺」!

町内在住の女性に、債権請求のハガキが届いています。

このハガキには、「総合消費料金未納分訴訟最終通知書」と記載され、差出人は、「法務省管轄支局民事訴訟管理センター」「法務省管轄国民訴訟通達センター」などです。

裁判所からの通知は、ハガキではなく、裁判所の封筒で郵送され、宛名の方に直接届きます。

身に覚えのないハガキやメールの請求には応じないで、家族や警察等に相談してください。

◎運転免許証の自主返納について

自主返納は、高齢などの理由で免許証を返納または一部取り消しをする手続です。返納される方は、西和警察署までお越しください。

運転経歴証明書には、バス・タクシー等の割引特典があります。なお、運転免許証を所有する方が亡くなられた場合は、警察へ返納をお願いします。

◎ゴルフバック／釣り道具／工具類を積んでいませんか？

車上ねらいの被害品のうち、3分の2以上は、車外から被害品が見える状態の品物が盗まれています。

特に、工事等で作業中や店舗で買い物をする間及び園児の送迎時に、車内に置いていたカバンや財布を盗まれる事件が多く発生しています。

「少しの間、近くだから」は、絶対安全ではありません。財布やカバンは必ず身につけるか、貴重品は決して車の中には置かないようにしましょう。

お問い合わせ

西和警察署

☎0745・72・0110

奈良県警察本部総合相談

「ナポくん相談」

☎0742・23・1108



2月の主な行事予定カレンダー

		詳しくは	ところ	じかん
1日(土)	ねこじゃらしおはなし会	P8	図書室	午前11時～11時30分
	人権教育講演会	1月号	トーク安堵カルチャーセンター	午後1時30分～3時
2日(日)	安堵健康ウォーキング	P7		午前9時30分～11時
3日(月)				
4日(火)				
5日(水)	個別健康相談	P6	福祉保健センター	時間は予約時に決定
	こころの相談室	P6	福祉保健センター	午後1時～3時 ※要予約
6日(木)	妊娠ママのボディケア&カフェ	P6	福祉保健センター	午前9時30分～10時受付※要予約
7日(金)	2歳児親子歯科健康診査	P6	福祉保健センター	午後受付
	3歳児歯科健康診査	P6	福祉保健センター	午後受付
	こども園 利用者支援(個別相談)		安堵こども園	午後1時～4時(予約制)
	歯周疾患健診	P6	福祉保健センター	午後3時～3時10分受付※要予約
8日(土)				
9日(日)				
10日(月)	人権・行政相談	P11	安堵町役場	午後1時～3時
11日(火)	歴史の町安堵町から廣瀬神社(砂かけ祭り)へ	P4		午前9時30分～午後3時頃
	天理軽便鉄道 模型運転会	P10	歴史民俗資料館	午後1時30分～3時30分
12日(水)	こころの相談室	P6	福祉保健センター	午後1時～3時 ※要予約
13日(木)				
14日(金)	ファミリークラス①	P7	福祉保健センター	午前9時～正午
	助産師による母乳・育児相談	P6	福祉保健センター	午前10時～正午※要予約
	こども園 利用者支援(個別相談)		安堵こども園	午後1時～4時(予約制)
15日(土)				
16日(日)	もちつき大会	P10	歴史民俗資料館	午後1時30分～3時
17日(月)	弁護士による住民無料法律相談	P11	安堵町役場	午後1時～4時 ※要予約
18日(火)	ファミリークラス②	P7	福祉保健センター	午前9時～正午
	子育て広場あかり～遊びましょう～	P6	安堵こども園	午前10時30分～11時
19日(水)	こころの相談室	P6	福祉保健センター	午後1時～3時 ※要予約
20日(木)	ファミリークラス③	P7	福祉保健センター	午前9時～正午
21日(金)	こども園 利用者支援(個別相談)		安堵こども園	午後1時～4時(予約制)
22日(土)				
23日(日)	かきもち・きりこ作り	P10	歴史民俗資料館	午後1時30分～3時30分
24日(月)				
25日(火)	ほっとあんどサロン	P8	福祉保健センター	午後10時～正午
26日(水)	図書室工作クラブ	P8	福祉保健センター	午後3時30分～4時30分
	こころの相談室	P6	福祉保健センター	午後1時～3時 ※要予約
27日(木)				
28日(金)	献 血	P7	安堵町役場	午前9時30分～正午
	助産師による母乳・育児相談	P6	福祉保健センター	午前10時～正午※要予約
	こども園 利用者支援(個別相談)		安堵こども園	午後1時～4時(予約制)
29日(土)				

令和2年安堵町成人式

1月12日(日)にトーク安堵カルチャーセンターにおいて、成人式を開催しました。新成人56名が希望を胸に新たな門出を迎えました。

新成人代表の言葉では、加藤祥太さんが、「自らの課題を乗り越えながら、社会貢献ができる社会人になるよう努力します」と誓いの言葉を述べられました。新成人のみなさん、おめでとうございます。



厚生労働大臣表彰受賞

安堵町身体障害者会 伊藤 陸会長が、多年にわたる社会福祉事業活動のご功勞に対し、厚生労働大臣表彰を受けられました。

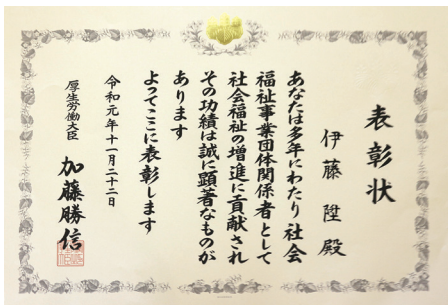

第13回読書感想文・感想画コンクール表彰式

第13回安堵町読書感想文・感想画コンクール表彰式が昨年12月20日(金)に役場会議室にて行われました。受賞者には、西本町長と辰己教育長より、賞状と記念品が授与されました。

なお、本コンクールに出品された感想画及び自由部門の全作品と感想文の入選作品を1月20日(月)〜2月10日(月)の間、トーク安堵カルチャーセンターロビーにて展示しています。



人のうごき (1月1日現在)

男…………… 3,509人
女…………… 3,898人
人口 ……… 7,407人

前月比 15人増

世帯数…3,536世帯

前月比 10世帯増

えーまちあんど メール配信サービス

もしもの時のために、登録をしましょう！
登録は a-machi-ando@entry.mail-dpt.jp を直接入力するかQRコードを読み取り空メールを送信して手続きしてください！



※登録は無料ですが、
パケット代等の通信料はご負担となります

安堵町民憲章

わたしたちは、いにしへの歴史と文化が香る安堵のまちを愛し、先人の築いた教えに誇りをもって、一人ひとりが交流し支えあうほっと安堵できるまちをめざします。

- お互いを尊重し、心の通い合う温かいまちにしましょう
- すこやかで生きがいのある、安心して暮らせるまちにしましょう
- 自然と調和のとれた美しい住みやすいまちにしましょう
- 活力と希望に満ちたまちにしましょう
- 歴史と伝統を受け継ぎ、郷土の文化を発信するまちにしましょう