



# あんど

令和元年  
2019

8

No.561

Heartful Information

し べん か

## 安堵町文化観光館「四弁花」8月1日開館



### 主な内容

- 祈りのつどい、ふれあい盆踊り…………… 3、4
- 第33回安堵町文化祭のお知らせ …………… 5
- 空き家相談会のお知らせ …………… 7

### 町の花



テイカカズラ

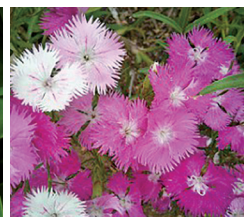

ナadeshiko

### 町の木



モチノキ

**安堵町人権擁護委員再委嘱のお知らせ**

令和元年7月1日付で、法務大臣から人権擁護委員に再委嘱されました。

**岡田 治子氏(東安堵)**

**安堵町文化観光館「四弁花」  
8月1日 開館**

安堵町文化観光の拠点となる観光案内施設を富本憲吉氏(人間国宝)の生家前に8月1日よりオープンいたします。

「四弁花」の由来は、町の花であり、富本憲吉氏の生家に自生していた本来五弁花である「ていかかずら」を同氏が抽象図案化した四弁花模様になんで名づけました。

**【ご利用案内】**

**◎開館時間**

午前9時～午後5時(ただし、使用申請があれば午後9時まで延長可能)

**◎休館日**

12月29日～翌年1月3日まで

**◎申込方法**

所定の用紙にご記入のうえ許可が必要です。

**◎使用料**

2階研修室使用料

| 区分 | 9～12時  | 13～17時 | 18～21時 |
|----|--------|--------|--------|
| 町内 | 2,000円 | 2,500円 | 3,000円 |
| 町外 | 2,600円 | 3,200円 | 3,900円 |

詳細については、左記までお問い合わせください。

安堵町文化観光館「四弁花」

産業課

☎57・1540

☎57・1511(代)

**灯芯保存会が灯芯ひき技術を指導されました**

5・6月のツアーで「うぶすなの郷TOMMOTO」を来訪された約330名の方々が、灯芯保存会のみなさんの指導により、町指定文化財「灯芯ひき技術」を体験されました。

参加者の中には、日常生活で、灯芯を使ったことがある方もおられ、懐かしく体験されていました。

安堵町や灯芯について知っていたら、機会となり、ツアーの方々は充実した時間を過ごされました。



灯芯ひき体験の様子

**クリーンアップ大作戦のお知らせ**

安堵町美化運動の一環として、町内全域をコースに分かれて、道路周辺の空き缶・空きビン等のゴミ拾いを行います。多くの住民のみなさんご参加をお願いします。作業用手袋、ゴミ袋等は用意していますので、清掃できる服装でお越しください。

**とき** 9月1日(日)

午前9時～10時頃

※雨天決行

※ただし、午前6時現在、大雨・洪水警報及び注意報、暴風警報のいずれか発令時は中止します。

**集合場所** 安堵町役場

**集合時間**

午前9時までにお集まりください。

**お問い合わせ**

総合政策課

☎57・1511(代)



## プレミアム付商品券事業

10月より消費税が10%へ引き上げられることによる、低所得者・子育て世帯の消費に与える影響の緩和と、地域における消費を喚起することを目的として、プレミアム付商品券の販売を行います。

### 購入対象者

- ①2019年度住民税非課税者（課税基準日2019年1月1日）
- ※住民税課税者と生計同一の配偶者・扶養親族、生活保護受給者は対象除外

### ●8月中旬以降申請書送付予定

- ②2016年（平成28年）4月2日～2019年（令和元年）9月30日までの間に生まれた子が属する世帯の世帯主

### ●9月下旬購入引換券送付予定

購入限度額 一人2万5千円（販売額2万円）

※5回に分けて購入可能

### お問い合わせ

産業課

☎57・1511（代）

## 第9回広島大仏あんど祈りのじじいと夢あかり(安燈会)

広島市の原爆投下後に亡くなった方の鎮魂や供養、そして多くの方の心を慰さめた「広島大仏（阿彌陀如来坐像）」の下、極楽寺から飽波神社までの間を、幻想的なあかりで結び宗教・宗派を超えて「世界平和」を祈るイベントです。

### 会場案内

#### ①極楽寺境内（午後5時～）

- ・平和祈念（随時）
- ・子供広場（ゲーム）
- ・景品交換所（スタンプラリー等）
- ②文化観光館「四弁花」

（午後5時30分～）

#### ◇屋内ステージ

- ・小学生による広島レポート
- ・おはなし会 ねこじやらし
- ・大正琴・ひょうたん楽器演奏
- ・マジック

#### ◇屋外ひろば

- ・世界平和祈りの灯り広場
- ・お子様にLED点灯のお手伝いをお願いします。（小学生保護者同伴）

・屋台

#### ③飽波神社（午後6時30分～）

- ・祈りの灯り広場
- ・プロジェクトシンマッピング

#### ④極楽寺～飽波神社（午後6時30分～）

- 町並みにあかりの回廊が続きます

#### ⑤極楽寺駐車場（午後5時～）

- ・屋台広場（町内外から10数店の屋台が出店します）

#### ⑥その他

- ・スタンプラリー（景品付き）

#### ※駐車場は安堵町観光駐車場をご利用ください。

#### とき 8月5日（月）

午後5時～8時30分頃まで

荒天の場合、中止

#### ところ 極楽寺～飽波神社 周辺

#### 主催 夢あかり(安燈会)実行委員会

#### お問い合わせ

産業課 ☎57・1511（代）

#### ※極楽寺で平和祈念式典のみ開催

8月6日（火）午前8時～9時頃



## 夕べの祈りの道ウォーク

安堵町の寺社を巡り、行灯のあかりを集めて極楽寺の広島大仏に奉納するウォークです。イベント多数。8月オープン文化観光館もイベント会場となります。AとBの2コースから選択できます。途中参加も可。

#### とき 8月5日（月）

#### 集合 法隆寺駅 午後3時30分

#### 解散 法隆寺駅 午後7時10分頃

#### 参加費 無料、バス代は自己負担

当日受付、参加賞あり

#### コースA 安堵町役場前バス停

- ↓善照寺→広峰神社→太子道
- ↓飽波神社→天津神社→極楽寺→TOMIMOTO→法隆寺駅

#### コースB かしの木台バス停

- （かかし公園）↓杵築神社→馬場塚→中家住宅→子守神社→妙楽寺→極楽寺→TOMIMOTO
- ↓法隆寺駅

#### お問い合わせ 安堵町商工会

☎57・1524

#### 主催 安堵観光ボランティアの会

第10回  
安堵町ふれあい  
盆踊り大会

今年もドカーンと  
打ち上げます!!  
午後8時30分より開始

令和元年  
8月18(日)  
先着  
1,000枚  
うちわ贈呈

午後5時  
から  
午後9時

荒天の場合:8月19日(月)に順延

安堵中央公園多目的広場  
奈良県生駒郡安堵町大字窪田628-1

午後5時～ ■各種アトラクション  
午後5時半～ ■各種模擬店  
午後6時 ■江州音頭・河内音頭交互の展開  
午後8時半 ■花火打ち上げ

花火募金へのご協力お願い致します  
募金箱設置箇所:安堵町商工会窓口

安堵町商工会  
ホームページ

## 作品 募集!

## かかしコンテスト開催!

と き: 11月23日(土・祝)  
と ころ: 安堵中央公園

- 【応募締切】 10月18日(金)まで
- 【展示期間】 11月8日(金)～11月26日(火) 安堵中央公園内
- 【応募資格】 個人・団体どなたでも可
- 【応募条件】 ・ひとり(1団体)1作品(1体の大きさ たて・よこ2m以内)  
(テーマの設定はありませんので、自由な発想で制作してください。)  
・素材は、環境にやさしく、燃やすことのできるもの  
・2ヶ月程度展示しますので、風雨に耐えられるもの
- 【応募方法】 産業課で配布する所定の用紙(安堵町ホームページからもダウンロードできます)
- 【選 考】 ・11月23日(土・祝)安堵中央公園で開催される、第28回安堵町産業フェスティバルの  
来場者の投票(9:30～11:00)により決定します。  
・審査員特別賞は、オブジェ案山子制作展示事業実行委員会の審査で決定します。
- 【表 彰】 11月23日(土・祝)第28回安堵町産業フェスティバルの式典(午後1時)で行います。  
当日発表になりますので、応募された方は、式典にご参加ください。
- 【各 賞】 ◆一般の部  
最優秀賞 1本(3万円)  
優秀賞 2本(2万円)  
ユニーク賞 1本(1万円)  
◆審査員特別賞 1本(1万円)
- 【搬入設置】 11月5日(火)～11月8日(金)
- 【搬出期間】 11月27日(水)～12月6日(金)
- 【申し込み・お問い合わせ】  
オブジェ案山子制作展示事業実行委員会事務局  
安堵町役場 産業課 ☎0743-57-1511(代)
-

## 第33回 安堵町文化祭

11月1日(金)～3日(日・祝)に  
文化祭を開催します。

11月1日(金)

・作品展示

2日(土)

・ステージ発表、作品展示

3日(日・祝)

・文化講演会、作品展示

**ステージ発表 出演者募集**

文化祭のステージ発表に出演  
していただける団体を募集しま  
す。日頃の活動の成果を発表して  
みませんか。

**とき** 11月2日(土)午後0時30分  
～4時30分(予定)

※出演団体数により開催時間が  
変更になる場合がありますので  
ご了承ください。

**ところ** トーク安堵カルチャー

センター多目的ホール

**出演資格**

安堵町在住・在勤の方を含む  
5名以上の団体

※年間を通じて継続的に文化的  
な活動をしている団体

※町外の住民で構成される単独  
の団体は認めません。

※他、応相談

**出演時間**

原則、1団体につき準備片付け  
を含めて20分以内

**申し込み・受付方法**

トーク安堵カルチャーセンター  
の窓口でお申し込みください。

**申し込み期間**

8月1日(木)～15日(木)

午前9時～午後5時(火曜日休館)

**備考**

後日行う出演者の打合わせ会  
議に必ず出席してください。

**お問い合わせ**

教育委員会事務局生涯学習課

(トーク安堵カルチャーセンター)

☎57・2281

☎57・2281



昨年の様子

## 安堵町写真展を開催

安堵町写真展を開催します。多  
くの方からの出品をお待ちして  
います。

**とき** 8月15日(木)～18日(日)

**ところ** トーク安堵カルチャー

センター 展示ホール

**出品資格** 高校生以上、町在住及

び在勤の方

**出品点数** 1人2点以内(パネル

または額装)

**大きさ** 四つ切りサイズ以上

**題材** 自由

**申込・搬入期間**

8月1日(木)～4日(日)

**搬入場所** トーク安堵カルチャー

センター

**作品搬出** 8月19日(月)

**その他** 出品料は無料です。出品

作品については細心の注意を

払いますが、万一破損・汚損の

場合は責任を負いかねますの

であらかじめご了承ください。

**お問い合わせ**

トーク安堵カルチャーセンター

☎57・2281

## 「敬老のつどい」のご案内

**とき** 9月8日(日)

午前9時30分 開会

**ところ** トーク安堵カルチャー

センター多目的ホール

**内容**

【式典】

【アトラクション】

・運動普及ボランティアの方々に  
よる「安堵町のしあわせ体操」

・劇団「花車」による大衆演劇公演

※本年12月末現在で満70歳以上の

方(8月初め頃に案内ハガキを

送付します)。ただし、空席があ

れば大衆演劇公演時のみ右記条

件以外の方の入場可能です。

なお、当日欠席された方の記

念品の受け取りは10月末日ま

でにハガキをご持参のうえ、福

祉保健センターでお受け取り

ください。(代理受領可)(土・

日・祝日除く)

※当日、車が大変混雑しますの

で、記念品の代理受領はご遠慮

願います。

**お問い合わせ**

健康福祉課(福祉保健センター内)

☎57・1590(代)

**生涯学習講座  
大人のための英会話教室**

大人のための英会話教室を開催します。

初めての方もお気軽にご参加ください。

| 木曜日 午前10時～正午<br>(全10回) |     |     |
|------------------------|-----|-----|
| 月                      | 日   |     |
| 9月                     | 12日 | 26日 |
| 10月                    | 10日 | 24日 |
| 11月                    | 14日 | 28日 |
| 12月                    | 12日 | 19日 |
| 1月                     | 9日  | 23日 |

※日程変更になる場合があります。

ところ トーク安堵カルチャーセンター 会議室

講師 阪本 純子 先生

募集定員 15名

参加費 無料

内容 初級(中学校英語レベル)

募集要項

◎対象 町在住・在勤の方

◎申込方法

官製ハガキをご持参のうえ、

カルチャーセンターの窓口でお申し込みください。

◎申込み期間

8月1日(木)～15日(木)

※先着順ではありません。

◎受付時間 午前9時～午後5時

↑土・日 受付可能

※電話での受付は行いません。

※火曜日は、休館日のため、受付ができません。

◎申込み場所・お問い合わせ

教育委員会事務局生涯学習課

(トーク安堵カルチャーセンター)

☎57・2281

◎注意事項

※募集定員を超えた場合は、抽選になりますので、講座を受講できない場合もあります。ご了承ください。

※火曜日は、休館日のため、受付ができません。



**亀の瀬散策とぶどう狩りにご参加を♪**

小学生と保護者を対象に親子ふれあいハイキングを行います。史跡の亀の瀬を散策した後、ぶどう狩りを楽しみますか。

とき 9月16日(月・祝)

ところ 午前10時にJR三郷駅集合(午後3時30分頃にJR高井田駅で解散)

対象 小学生とその保護者

※小学生以外応相談

主催 生駒郡青少年指導員連絡協議会

参加費 保護者 1,000円

小学生 500円

※お支払いは当日

持ち物 弁当・水筒・レジャーシート

(ご家族で1枚程度)

申込方法

8月30日(金)までトーク安堵カルチャーセンターの窓口で受付します。

※火曜日は休館日のため受付できません。

お問い合わせ

トーク安堵カルチャーセンター

☎57・2281

お申し込み

8月30日(金)までトーク安堵カルチャーセンターの窓口で受付します。

※火曜日は休館日のため受付できません。

お問い合わせ

トーク安堵カルチャーセンター

☎57・2281

**夏休みの生活について**

長期間の夏休み生活を、子どもたちが無事故で、楽しく、そして有意義に過ごせるよう、学校・家庭・地域が一体となり、子どもたちを見守りましょう。

- ◎規則正しい生活をしよう。
- ◎良い遊びを工夫して、元気な身体をつくろう。
- ◎事故にあわないよう、安全には十分に気をつけよう。
- ◎家庭での対話を大切にしよう。
- ◎学習に励もう。
- ◎ルールを守ろう。



安堵町青少年健全育成協議会

## 空き家セミナー・相談会を開催します

安堵町内に空き家をお持ちの方を対象に、日頃の空き家に対する様々な問題（管理・活用)に関するセミナー・相談会を実施します。無料ですので、お気軽にご参加ください。

**【と き】** 8月31日(土)            セミナー    午後1時～2時  
   相談会     午後2時15分～4時15分(予約順)

**【と ころ】** トーク安堵カルチャーセンター  
   3階 研修室

**【主 催】** 安堵町  
   安堵町指定空き家総合相談窓口  
   NPO法人 空き家コンシェルジュ



昨年の様子

**【参加料】** 無料

\*セミナーの参加は予約不要ですが、相談会には事前に予約が必要になります。

下記連絡先までご連絡ください。

\*相談会の日以外でも、常設の相談員が相談を受け付けていますので、お気軽にご相談ください。

### 申し込み・お問い合わせ

安堵町指定空き家総合相談窓口

NPO法人 空き家コンシェルジュ

《榎原相談窓口》〒634-0075

榎原市小房町9-32

TEL/FAX 0744-35-6211

MAIL: akyaconcierge@zeus.eonet.ne.jp

H P : <http://akyaconcierge.com/>

ご相談窓口 月曜日～土曜日(日祝定休)午前9時～午後5時

### 昨年は11人の方が参加され 様々な相談をされています。

- ・実家が空き家で、管理に不安…
- ・空家を売却したい
- ・空家を賃貸物件として貸したい
- ・空き家を借りたいが、いい物件がないか 等

一人ひとりの回答が、明るい未来の礎になる。

2019年

# 全国家計構造調査

——— 今を知り 明日をみつめる 暮らしの統計 ———

実施期間

10月・11月

全国約90,000世帯の方を対象に、調査員が家計簿等の調査票を配布・回収します。調査員が伺いましたらご回答をお願いします。

全国家計構造調査

<https://www.stat.go.jp/data/zenkokukakei/2019/>

全国家計構造調査

検索

## 消費生活相談室からの お知らせ

コインパーキングの「表示」を  
しっかり確認しましょう。

「一日最大△△円」、確認せずに  
利用すると高額料金になることも！

【事例】看板に「24時間最大△△円」と書いてあるコインパーキングに駐車して約10時間後に精算したら、5,900円の料金が表示された。よく見ると区画によっては割引がされないと書いてあり、さらに駐車場所を見ると、車止めにその旨が書いてあった。車止めは、駐車した後は車に隠れるのでほとんど気付くことができない。

もっと分かりやすく表示すべき  
だと思っ。

### 《消費者のみなさんへのアドバイス》

コインパーキングの料金表示が  
分かりにくく、思っていた以上の  
料金を請求されたという相談が寄  
せられています。

・スマホアプリ上の利用料金の表  
示と違った料金を請求された  
という、最新ツールを利用した

新たな事例もみられます。

・大きな表示だけでなく、可能な  
範囲で入り口付近や精算機付近  
の詳細案内に目を通し、入庫前  
に利用料金やその他利用条件を  
確認しましょう。24時間最大料金  
は数百円〜2千円程度に設定さ  
れていることが多いですが、そ  
の適用には、回数や場所、時間帯  
等に細かい条件が付いている  
ことが多く注意が必要です。

・「ゴールデンウィーク、年末年  
始、イベント開催時等の混雑時  
は特別料金だった」というケー  
スも見られます。「特別料金が設  
定されていないか」「最大料金の  
適用外でないか」等をもう一度  
確認しましょう。  
困ったらお早めのご相談を。

### お問い合わせ

住民課

☎57-1511(代)

### 相談(予約制)

火曜日

午後1時〜4時

お急ぎの場合は 1888へ

## ロビーコンサート

と き 8月13日(火)  
午後0時30分〜※25分程度  
ところ 役場1階ロビー  
出 演 氷置 晋さん(ギター演奏)

お問い合わせ  
総合政策課 ☎57-1511(代)

### お詫びと訂正

6月号広報に誤りがありました。  
左記のとおり訂正してお詫び  
します。

| 正             |        |
|---------------|--------|
| 人のうごき(5月1日現在) |        |
| 男.....        | 3,520人 |
| 女.....        | 3,903人 |
| 人口.....       | 7,423人 |
| 前月比           | 9人増    |

| 誤             |        |
|---------------|--------|
| 人のうごき(5月1日現在) |        |
| 男.....        | 3,520人 |
| 女.....        | 3,903人 |
| 人口.....       | 7,423人 |
| 前月比           | 5人増    |



## 子育て広場あかり ～遊びましょう～

集まりましょう! 遊びましょう! 笑いましょう!

と き 8月20日(火)  
午前10時30分〜11時  
ところ 安堵こども園2階  
内 容 風船遊び

お問い合わせ  
子育て広場あかり ☎57-2823





# 健康カレンダー



## こども

| 事業名                          | 日時   | 対象                                   | 持ちもの  | 内容等   |
|------------------------------|--|--------------------------------------|---|---|
| 1歳6か月児健康診査                   | 8月6日(火)<br>午後1時15分～<br>2時受付                | 満1歳6か月～<br>1歳9か月児                    | 母子健康手帳<br>アンケート用紙<br>みそ汁50cc                                  | 身体計測、内科・歯科健診、<br>栄養・歯科・育児相談<br>みそ汁塩分濃度測定  |
| 妊産ママのボディケア & カフェ要予約：開催日の前日まで | 8月5日(月)<br>午前9時30分～<br>10時受付<br>午前10時～正午まで | 妊娠後期の妊婦<br>及び産後4か月<br>頃までの産婦と<br>子ども | 母子健康手帳、飲み物、<br>動きやすい服装<br>(素足になります)<br>母乳相談希望の方は<br>フェイスタオル2枚 | 「冷えむくみを防ごう」について、<br>情報交換、母乳相談など<br>※赤ちゃんの兄弟は、子育て<br>ボランティアBe-輪による<br>託児あり(200円) |
| 12か月児健康相談                    | 8月20日(火)<br>午前9時30分～<br>9時45分受付            | 満12か月～<br>13か月児                      | 母子健康手帳<br>アンケート用紙<br>バスタオル                                    | 身体計測、歯科・育児相談<br>【親子ふれあいあそび】   |
| 7か月児健康相談                     | 8月20日(火)<br>午前10時5分～<br>10時20分受付           | 満6か月～<br>7か月児                        |   | 身体計測、栄養・育児相談<br>【絵本との出会い】   |
| 4か月児健康診査                     | 8月20日(火)<br>午後1時15分～<br>1時30分受付            | 満3か月15日～<br>4か月児                     |   | 身体計測、内科診察、栄養・<br>育児相談<br>【ベビーマッサージ紹介】   |
| 10か月児健康診査                    | 8月20日(火)<br>午後1時50分～<br>2時5分受付             | 満9か月～<br>10か月児                       |   | 身体計測、内科診察、栄養・<br>育児相談<br>【おもちゃづくり】  |
| 助産師による母乳・育児相談(個別相談)要予約       | 8月9日(金)<br>23日(金)<br>午前10時～正午<br>時間は予約時決定  | 妊婦及び<br>子育て中の方                       | 母子健康手帳<br>母乳相談希望の方は<br>フェイスタオル2枚                              | 母乳や育児等子育てに関する<br>こと   |

※相談の対象者には通知します。(助産師による母乳・育児相談は除く。)



## おとな

### ●健康相談

| 事業名             | 日時  | 対象         | 持ちもの   | 内容等  |
|-----------------|---|------------|--|--|
| 個別健康相談<br>※要予約  | 8月5日(月)<br>時間は予約時に決定                                    | 町内<br>在住の方 | 健康ファイル<br>または<br>健康手帳<br>※尿検査希望の方は、<br>朝起きてすぐの<br>尿を50cc程度<br>お持ちください。 | 健康相談、血圧測定、体組成<br>測定、腹囲測定、尿検査、<br>*尿中塩分濃度測定のみ<br>料金100円 |
| こころの相談室<br>※要予約 | 8月7日(水)・14日(水)<br>21日(水)・28日(水)<br>午後1時～3時<br>(1人1時間程度) |            | 相談員：精神保健福祉士及<br>び精神保健相談員<br>相談内容は守秘されます。                               |  |

※場所は福祉保健センター

お問い合わせ 健康福祉課(福祉保健センター内) ☎ 57-1590(代) FAX57-1592

## 今、あなたの献血が必要です

献血で集まった血液は、輸血等に使用されており、献血運動は、みなさんのご協力のもと成り立っています。

夏の暑い季節は、特に献血者数が減少し、血液不足が深刻化しています。安全な血液を安定的に確保するために献血にご協力お願いします。

と き 8月22日(木)

午前9時30分～正午まで受付

## ところ

安堵町役場 1階玄関前

## 持ち物

献血カード(お持ちの方)、献血カードをお持ちでない方は、ご自身を証明できるもの(運転免許証、保険証など)をご持参ください。

## お問い合わせ

奈良県赤十字血液センター

☎56・61000

FAX 56・4894



## 安堵健康ウォーキングのご案内

どなたでも参加できます。カラダもココロも歩いて爽快!みんな楽しく歩きましょう!

とき・コース

◎8月4日(日)町内

いずれも午前9時30分出発、

午前11時ごろ解散予定

※雨天中止

◎9月1日(日)

午前8時45分集合

午前9時スタート

「クリンアップ大作戦」に参加します。詳しくはp.2をご覧ください。

集合場所 福祉保健センター前

申込み

不要 保険代3000円

参加費 (4月～9月分)

持ち物

水などの飲み物、タオル、安堵健康ウォーキングスタンプ用紙(お持ちの方のみ)

お問い合わせ

健康福祉課

(安堵町福祉保健センター内)

☎57・15900(代)

FAX 57・15902

## 蚊にご注意を!

ジカウイルス感染症(ジカ熱)やデング熱の原因となるウイルスは、それらに感染した人の血を吸った蚊(日本ではヒトスジシマカ)の体内で増え、その蚊がまた他人の血を吸うことで感染を広げていきます。

ジカ熱は妊婦が感染すると小頭症などの先天性障害をもった子どもが生まれたり、デング熱では出血を伴う出血熱となり重症化する可能性があります。

## ◎症状

感染してもすべての人に症状がでるわけではありませんが、発熱や関節の痛み、発疹がでるといった症状が1週間ほど続きます。

## ◎対策

蚊にさされない  
・蚊のいるような場所に行くときは、白など薄い色のシャツやズボンを選ぶ。(蚊は色の濃いもの

に近づく傾向がある。)肌を露出しない長袖、長ズボンを着用する。

・虫除けスプレーなどを使用する。

・蚊取り線香などを使用する。

蚊の発生を抑える

・家の周囲に不要な水たまりを作らない。タイヤの溝、植木鉢の受け皿、空き缶や空いたペットボトルなどを確認してください。

蚊に刺された後に症状が出現したら、早めに医療機関を受診して、適切な診断・治療を受けましょう。



## 食生活改善推進協議会だより

8月～9月の活動

8月30日(金)第3回会員研修  
「乳がん検診に向けて」～栄養士  
による講義と調理実習～

とき 午前9時30分～午後1時  
参加費 300円

住民の方の体験参加をお待ち  
しております。

9月3日(火)3歳6か月健診

塩分濃度測定、手作りおやつと  
適塩みそ汁の試食提供

9月9日(月)・10日(火)

乳がん検診時に健康メニュー  
の試食提供

お問い合わせ

健康福祉課

(福祉保健センター内)

☎57・1590(代)

FAX 57・1592

## 「第9回西和ふれあい祭り」 の開催について

精神障害のある方々を支援し  
ている社会福祉法人萌が主体と  
なり実施する地域交流イベント  
です。出店・作品展示・催し物な  
どを通して、地域・関係機関・家  
族の人達へ感謝を伝えることを  
目的としており、どなたでも参加  
できますので、お気軽にお越し  
ください。

とき 8月31日(土)

午前10時～午後2時

雨天決行

ところ 斑鳩町中央公民館

お問い合わせ

地域活動支援センターまーぶる

(担当：丸山)

☎0745・75・6545

FAX 0745・43・6800



## ほっと、あんど子育て教室 Smileなつと 「離乳食講座～中期・後期の 離乳食について～」

ほっとあんど子育て教室 smile  
なつとは、「子育てのギモン」  
をみんな楽しく学び合う教室  
です。「離乳食って、どうやって作  
るの?」「どのくらいから始めれ  
ばいいの?」など、離乳食のギモ  
ンはありませんか?今回の「離乳  
食講座」では、管理栄養士さんに、  
簡単レシピ&子どもの栄養につ  
いて教えてもらいます。実際に、  
作って!食べて!みんなで楽し  
く学びましょう!

とき 8月28日(水)

午前9時30分～

午後1時30分

対象者 6か月～1歳5か月の

お子さんとその保護者

定員 親子10組(先着順)

ところ 福祉保健センター3階

※お子さんは子育てボランティア  
Beer輪さんが託児させてい  
ただきます。(料金200円)

参加費 1000円

持ち物 エプロン・三角巾・お子  
さんのスプーン・フォー  
ク・お茶碗(2つ)・平皿  
(1枚)、飲み物、紙おむ  
つ等託児に必要と思わ  
れるもの

申し込み・お問い合わせ

こども支援課(福祉保健センター内)  
☎57・1591

※8月21日(水)まで受付しています。  
参加お待ちしております!

## 大人のメニュー

- ・鮭のみそ風味ホイル焼き
- ・ミネストローネ
- ・ごはん

※お子さんの分は、大人メニュー  
より取り分けて離乳食を作ってい  
ただきます。

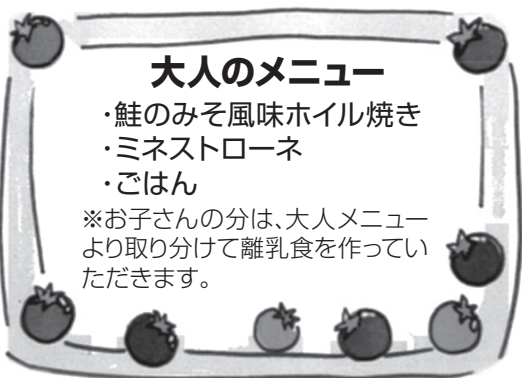

# 本の窓

安堵町図書室  
福祉保健センター2階 ☎・FAXとも 57-1600  
[利用時間] 午前10時～午後5時



## 夏休み工作クラブ

と き：8月22日（木）午後1時30分～3時30分  
と ころ：トーク安堵カルチャーセンター

※欠席の場合はかならずご連絡ください

### 8月図書カレンダー

| August 2019 |    |    |    |    |    |    |
|-------------|----|----|----|----|----|----|
| 日           | 月  | 火  | 水  | 木  | 金  | 土  |
|             |    |    |    | 1  | 2  | 3  |
| 4           | 5  | 6  | 7  | 8  | 9  | 10 |
| 11          | 12 | 13 | 14 | 15 | 16 | 17 |
| 18          | 19 | 20 | 21 | 22 | 23 | 24 |
| 25          | 26 | 27 | 28 | 29 | 30 | 31 |

※印日は利用日  
(8/31まで特別貸出10冊2週間)

## 第10回 こわいおはなし会

と き 8月8日(木)午後2時～3時

と ころ トーク安堵カルチャーセンター

対 象 小学生以上(保護者同伴であれば幼児も可)

### 申し込み・お問い合わせ

- 安堵町図書室 ☎57-1600
- 開室日 月・水・金・土 午前10時～午後5時
- 先着順です。定員各40名になり次第締め切らせていただきます。



今年は10回記念。  
参加賞あります!

### 夏の特別貸出実施中

8月31日(土)まで1人10冊2週間  
※課題図書は1人1冊1週間です。

## 今月のおすすめ 本

(大人向け)

- 「県民バズごはん」
- 「給食の歴史」
- 「発達障害グレーゾーン」

(子ども向け)

- 「ねこです。」  
北村裕花 著
- 「昭和のお店屋さん」
- 「なぜカツラは大きく  
なったのか？」

## ねこじゃらし おはなし会



絵本・紙しばいなど、楽しいお話がいっぱい。  
みんなで来てください。

と き 8月3日(土)・9月7日(土)  
午前11時～11時30分

と ころ 安堵町図書室

対 象 幼児から小学校低学年



## 図書室 工作クラブ

8月は「夏休み工作クラブ」に  
変わります。  
いつもの工作クラブはお休みです。

※次回は、9月25日(水)です。

## ～ところがほっこりするサロン～ ほっとあんどサロン

と き 8月27日(火)

午前10時～正午

内 容 調理実習(カレー作り)

と ころ 福祉保健センター3F

持ち物 エプロン、三角巾

参加負担費 300円

## 安堵町体育協会 大会お知らせ

### 第45回秋季軟式野球大会

とき 9月8日(日)雨天中止  
午前9時～  
ところ 中央公園多目的広場  
対象 町在住・在勤者  
申込期間 8月21日(水)～  
9月2日(月)



### 第21回秋季硬式テニス大会

とき 9月8日(日)雨天中止  
午前9時～  
ところ 中央公園テニスコート  
対象 町在住・在勤者  
申込期間 8月21日(水)～  
9月2日(月)



### 第22回秋季ソフトテニス大会

とき 9月8日(日)雨天中止  
午後1時30分～  
ところ 中央公園テニスコート  
対象 町在住・在勤者  
申込期間 8月21日(水)～  
9月2日(月)



#### ◆申込・お問い合わせ◆

安堵中央公園体育館内  
体育協会事務局(火曜休館)  
☎58・4011



## トリム体操クラブ クラブ員募集

トリム体操は年齢に関係なく、心と身体のバランスをとりながら、誰でも、どこでも、いつでも気軽にできる体操です。

生涯スポーツとして人との出会いと仲間づくりを大切に健康づくりを行っています。

トリムとはノルウェーの船舶用語で「船がいきりを上げてバランスを取る」という意味です。

興味を持たれた方は一度、見学にお越しください。

練習日 毎週木曜日

午後5時～6時30分

場所 安堵小学校体育館

お問い合わせ

トリム体操クラブ

代表 竹野 美恵子

☎57・5440



町内の朝採り野菜を安価で提供

## ほっと安堵朝市

コープあったか便 移動店舗  
毎週日曜 朝9時 安堵中学校南側

売切れ次第閉店

雨天でも開催

お問い合わせ 農政課 ☎57-1511(代)

## 町県民税(第2期分)の 納期限

# 9月2日(月)

※額面30万円までならコンビニでも納付可能  
※口座振替を希望される方は、金融機関へ届け出を

お問い合わせ 税務課 ☎57-1511(代)



灯芯ひき・わらぞうり作り体験会

蘭草いんくさの中の髓すいをひき出す技術  
灯芯とうしんひきと、わらを緬ないながら  
作るつくわらぞうり作りを体験でき  
ます。  
灯芯ひきの技術は、安堵町指定  
の無形民俗文化財で、灯芯は寺社  
仏閣の伝統行事に使われています。  
人びとが受け継いできた技を  
体験してみませんか。  
いずれも熟練者の指導を受けな  
がら体験できます。夏休みの工作  
や学習にいかがですか。



灯芯ひき

とき ①8月25日(日)  
②9月22日(日)  
いずれも午後1時30分から  
3時30分まで

参加料 入館料  
申し込み 各10名(申し込み順)  
※事前に当館窓口または電話で  
お申し込みください。  
※わらぞうり作りに参加する方は  
ハサミ持参の上、ズボンでお越  
しください。



わらぞうり作り

「お問い合わせ・ところ・申し込み」  
安堵町歴史民俗資料館  
(大字東安堵1322)  
☎57・5090

受付時間 午前9時～午後5時  
(火曜休館日)

入館料 大人 200円  
大・高生 100円  
小・中生 50円  
団体割引は30名から  
※町内在住の65歳以上は無料

灯芯保存会  
「灯芯ひき」 会員募集!

安堵町に江戸時代より伝わる  
「灯芯ひき技術」(町指定文化財)  
を次世代に伝えるため、一緒に活  
動しませんか。

定期的に会員同士が集まり、灯  
芯ひきの技術習得に励んでいる  
ほか、体験会などで技術を伝えて  
います。法要で使われる灯芯は、  
法隆寺や元興寺、東大寺などへ奉  
納しており、会員で準備を進めて  
います。ご興味をもたれた方は、  
歴史民俗資料館での灯芯ひきの  
体験会に是非お越しください。



お問い合わせ  
灯芯保存会(歴史民俗資料館内)  
☎57・5090

## 弁護士による住民無料法律相談

相談日 8月19日(月)  
午後1時～4時 ※1人30分以内

ところ 役場3階会議室

対象 町内在住の方

受付 相談日の5日前(8月14日(水))  
までに予約 ※先着6名

予約・お問い合わせ  
総務課 ☎57-1511(代)

## 人権・行政相談

とき 8月9日(金)  
午後1時～3時

ところ 役場3階会議室

相談員 人権擁護委員・行政相談委員  
※相談は無料、秘密は守られます。

お問い合わせ 総務課 ☎57-1511(代)

### 「子どもの人権110番」 強化週間

いじめ・体罰・不登校・児童虐待などの子どもの人権に関する問題の解決を図るため、人権擁護委員及び法務局職員が次のとおり無料・秘密厳守で相談に応じます。

とき 8月29日(木)～9月4日(水)  
【平日】午前8時30分～午後7時  
【土日】午前10時～午後5時

対象 県内在住の児童・生徒及びその保護者

相談員 人権擁護委員及び法務局職員

相談先 全国一斉「子どもの人権110番」  
☎0120・0007・110  
(フリーダイヤル)

※携帯電話・PHS使用可  
一部のIP電話使用不可

お問い合わせ  
奈良地方法務局人権擁護課  
☎0742・23・5457

### 下水道施設見学会のお知らせ

県内の浄化センターにて下水道施設の見学会を行います。

とき 9月7日(土)・8日(日)  
午前10時～午後4時(受付は3時まで)

ところ 浄化センター  
(大和郡山市額田部南町160)

参加料 無料

当日はお子様向けのイベントも行います。

※受付は当日現地で行います。  
※団体でのご参加は前日までにご連絡をお願いします。

お問い合わせ  
浄化センター  
☎0743・56・2830



## てんいち先生

「てんいち」とは、てん(英語の10)と、いち(1)を合わせて11(毎月11日は人権を確かめあう日)という意味です。



1

2

3

4

安堵町人権・同和問題啓発活動推進本部



毎月11日は人権を確かめあう日です



「第28回 暴力団・銃器追放奈良  
県民大会」開催のお知らせ

とき 8月30日(金)

午後1時～

ところ 田原本青垣生涯学習

センター弥生の里ホール  
(田原本町阪手233-1)

内容

警察音楽隊によるウエルカム  
コンサート・黒川洋司氏による  
講演等

お問い合わせ

西和警察署 組織犯罪対策係  
☎0745・72・0110



へびを見かけたときの  
対応方法

へびは自然の生きものですの  
で、町では駆除や捕獲を行いま  
せん。

へびはしばらくすれば別の場  
所移動しますので、見かけても

①触らない

②近づかない

など、刺激しないように注意して  
ください。

駆除したい場合は、駆除業者  
(有料)に相談してください。

お問い合わせ

環境美化センター  
☎57・3658

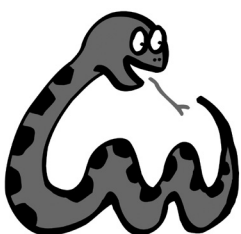

安堵駐在所日より

◎水没による通行止めにご注意!

大和川が増水すれば、高速道路  
沿いの笠目から柿の里までの道  
路と安富橋交差点の東側高架下  
が冠水することがあり、道路管理  
者により、通行止めなどを行いま  
すので、安全を確認して自動車等  
の運転を行ってください。

◎**おり運転をされた時の対処法**

あたり運転をしてはいけない  
ことはもちろん、された場合は冷  
静な対応を心がけてください。

※対処方法

①運転に支障がない方法で11  
0番する

②最寄りの警察署・交番に逃げ  
込む

③警察署が近くになれば、多数  
の人がいる場所に逃げ込む

④逃げ込む場所がない場合は、路  
肩に停車する

⑤車内のドアを施錠し、窓を閉め  
るなど安全対策を行い、決して  
車両から降りない

⑥相手車両のナンバーをメモ書  
きする

⑦車内にドライブレコーダーを  
搭載する

※高速道路上での対処方法

後続車両に追突される危険性  
があるため、車道上や路肩に停車  
することを避け、サービスエリア  
などに避難した上で、車内のドア  
を施錠した車内から110番通  
報してください。

☆交通事故・盗難被害等は、

110番を!

事件・事故・不審者は迷わず  
110番をお願いします。

警察に対するご意見・ご要望  
は、

西和警察署

☎0745・72・0110

奈良県警察本部総合相談

「ナポくん相談」

☎0742・23・1108

までお願いします。





## 8月の主な行事予定カレンダー

|        |                                       | 詳しくは | ところ            | じかん                                    |
|--------|---------------------------------------|------|----------------|--|
| 1日(木)  |                                       |      |                |  |
| 2日(金)  | こども灯芯教室③                              | 7月号  | 歴史民俗資料館        | 午後1時30分～3時15分                          |
| 3日(土)  | ねこじゃらしおはなし会                           | P12  | 図書室            | 午前11時～11時30分                           |
| 4日(日)  | 安堵健康ウォーキング                            | P10  |                | 午前9時～11時                               |
| 5日(月)  | 妊産ママのボディケア&カフェ                        | P9   | 福祉保健センター       | 午後9時30分～正午                             |
|        | 個別健康相談                                | P9   | 福祉保健センター       |  |
|        | 第9回広島大仏あんど祈りのつどいと夢あかり                 | P3   | 極楽寺～飽波神社周辺     | 午後5時～8時30分                             |
|        | 夕べの祈りの道ウォーク                           | P3   |                | 午後3時30分～7時10分頃                         |
|        | こども灯芯教室④                              | 7月号  | 歴史民俗資料館        | 午後1時30分～3時15分                          |
| 6日(火)  | 1歳6か月児健康診査                            | P9   | 福祉保健センター       | 午後1時15分～2時受付                           |
| 7日(水)  | こころの相談室                               | P9   | 福祉保健センター       | 午後1時～3時                                |
| 8日(木)  | 第10回こわいおはなし会                          | P12  | トーク安堵カルチャーセンター | 午後2時～3時                                |
| 9日(金)  | 人権・行政相談                               | P15  | 安堵町役場          | 午後1時～3時                                |
|        | こども灯芯教室⑤                              | 7月号  | 歴史民俗資料館        | 午後1時30分～3時15分                          |
|        | 助産師による母乳・育児相談                         | P9   | 福祉保健センター       | 午前10時～正午                               |
| 10日(土) |                                       |      |                |  |
| 11日(日) |                                       |      |                |  |
| 12日(月) |                                       |      |                |  |
| 13日(火) | ロビーコンサート                              | P8   | 安堵町役場          | 午後0時30分～                               |
| 14日(水) | こころの相談室                               | P9   | 福祉保健センター       | 午後1時～3時                                |
| 15日(木) | 安堵町写真展(～18日(日)まで)                     | P5   | トーク安堵カルチャーセンター |  |
| 16日(金) |                                       |      |                |  |
| 17日(土) |                                       |      |                |  |
| 18日(日) | 第10回安堵町ふれあい盆踊り大会                      | P4   | 安堵中央公園多目的広場    | 午後5時～9時                                |
| 19日(月) | 住民無料法律相談                              | P15  | 安堵町役場          | 午後1時～4時※予約制                            |
| 20日(火) | 12か月児健康相談                             | P9   | 福祉保健センター       | 午前9時30分～45分受付                          |
|        | 7か月児健康相談                              | P9   | 福祉保健センター       | 午前10時5分～20分受付                          |
|        | 子育て広場あかり～遊びましょう～                      | P8   | 安堵こども園         | 午前10時30分～11時                           |
|        | 4か月児健康診査                              | P9   | 福祉保健センター       | 午後1時15分～1時30分受付                        |
|        | 10か月児健康診査                             | P9   | 福祉保健センター       | 午後1時50分～2時5分受付                         |
| 21日(水) | こころの相談室                               | P9   | 福祉保健センター       | 午後1時～3時                                |
| 22日(木) | 献血                                    | P10  | 安堵町役場          | 午前9時30分～正午                             |
|        | 夏休み工作クラブ                              | P12  | トーク安堵カルチャーセンター | 午後1時30分～3時30分                          |
| 23日(金) | 助産師による母乳・育児相談                         | P9   | 福祉保健センター       | 午前10時～正午                               |
| 24日(土) |                                       |      |                |  |
| 25日(日) | 灯芯ひき・わらざうり作り体験会                       | P14  | 歴史民俗資料館        | 午後1時30分～3時30分                          |
| 26日(月) |                                       |      |                |  |
| 27日(火) | ほっとあんどサロン                             | P12  | 福祉保健センター       | 午前10時～正午                               |
| 28日(水) | こころの相談室                               | P9   | 福祉保健センター       | 午後1時～3時                                |
|        | 離乳食講座<br>～中期・後期の離乳食について～              | P11  | 福祉保健センター       | 午前9時30分～午後1時30分                        |
| 29日(木) |                                       |      |                |  |
| 30日(金) | 第3回会員研修「乳がん検診にむけて」<br>～栄養士による講和と調理実習～ | P11  | 福祉保健センター       | 午前9時30分～午後1時                           |
| 31日(土) | 空き家相談会                                | P7   | トーク安堵カルチャーセンター | セミナー:午後1時～2時<br>相談会:午後2時15分～4時15分(要予約) |

## ならコープ協定締結式

6月27日(木)にならコープと協定締結式を開催しました。

安堵町では平成27年5月より水・日曜日と町内地域を巡回しておりますが、今後も引き続き買い物支援事業を行っていただけるよう今回正式に協定を締結しました。今後は販売停留所の増加に加え巡回地域の拡大も予定しています。



協定を締結した中野理事長と西本町長

お問い合わせ

総合政策課

☎57・1511(代)

## 企画展「富本憲吉入門」開会式&記念講演が開催されました

6月29日(土)、奈良県立美術館にて企画展「富本憲吉入門」開会式が開催されました。

当日は、町による同展連携展示「憲吉が訪れたぬくもりのある焼物」の開催を記念し、能美市九谷焼資料館長の中矢進一氏による講演も行われました。

展示は9月1日(日)まで開催します。



▲テープカットの様子

▼講演の様子



## 「こども手帳」贈呈

7月5日(金)、公益財団法人日本公衆電話会より、安堵小学校5年生に「こども手帳」が贈呈されました。これは、日本公衆電話会が社会貢献活動の一環として実施しているもので、全国各地の小学生に手帳を配布し、子どもたちの安全・安心に対する意識づけに取り組んでおられます。

【こども手帳】交通事故や災害から身を守ること、インターネットの利用方法、エコへの心がけなどが子どもたちにもわかりやすく掲載されています。



「こども手帳」を受けとる子どもたち

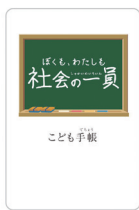

## 人のうごき (7月1日現在)

男…………… 3,508人  
女…………… 3,897人  
人口 ……… 7,405人

前月比 6人減

世帯数…3,521世帯

前月比 2世帯減

## えーまちあんど メール配信サービス

もしもの時のために、登録をしましょう！  
登録は a-machi-ando@entry.mail-dpt.jp を直接入力するかQRコードを読み取り空メールを送信して手続きしてください！



※登録は無料ですが、  
パケット代等の通信料はご負担となります

## 安堵町民憲章

わたしたちは、いにしへの歴史と文化が香る安堵のまちを愛し、先人の築いた教えに誇りをもって、一人ひとりが交流し支えあうほっと安堵できるまちをめざします。

- お互いを尊重し、心の通い合う温かいまちにしましょう
- すこやかで生きがいのある、安心して暮らせるまちにしましょう
- 自然と調和のとれた美しい住みやすいまちにしましょう
- 活力と希望に満ちたまちにしましょう
- 歴史と伝統を受け継ぎ、郷土の文化を発信するまちにしましょう