



あんど

平成28年

2016

10

No.527

Heartful Information

みんなが集う 魅力あるまち



ふれあい盆踊り大会



敬老のつどい

主な内容

- 安堵町制 30 周年記念
- 第 30 回安堵町文化祭…………… 2
- 保育園・幼稚園などの
- 入園手続きのご案内…………… 4

町制30周年

町の花

町の木



テイカカズラ

ナadeshiko

モチノキ

安堵町制30周年記念 第30回安堵町文化祭

とき 11月1日(火)・2日(水)・

3日(木・祝)

ところ

トーク安堵カルチャーセンター

作品展示

絵画・書芸・写真・陶芸・手工芸・
彫塑・生花・フラワーアレンジメ
ント

催し物

●文化講演会

梶本晃司さん(ひげの梶さん)
梶本晃司さん(ひげの梶さん)
演題 歴史と文化の町「安堵の夜
明け」〜まちづくり、人づくり！
私の町おこし、その原点〜

●陶芸体験教室(陶芸クラブ)

●喫茶室(日赤奉仕団)

●あんど、ほっとステージ

※詳細については、折込チラシをご
覧ください。

文化祭作品募集

○出品資格 町内在住・在勤の方

○出品点数 各部門1人1点

(絵画と手工芸を除く)

○募集作品部門及び規格

◇絵画(洋画・日本画等その他)

・大きさは原則10号以内

・絵画種目が異なる場合は、1人2
点まで出品可

◇書芸

・大きさは自由

・額装・軸装・卷子等として、仮表
装・マグネット等簡易表装は不可

◇写真

・大きさは半切以上全紙まで

・組・連は1枚に結合

・枠張又は額装

・額のガラスは外すものとするが、
アクリルは可

◇陶芸

・特に規定はないが、展示面積及び
容積をあまり取らないもの

◇手工芸

・特に規定はないが、小品

◇展示に必要な道具(吊り紐や台等)

は、必ずつけること

・展示に必要な道具(吊り紐や台等)

は、必ずつけること

・手工芸種目が異なる場合は、1人
2点まで出品可

◇生花

・特に規定はないが、小品

◇フラワーアレンジメント

・特に規定はないが、小品

◇彫塑

・特に規定はないが、小品

◇出品料 無料

○申込方法

トーク安堵カルチャーセンターに
て配布する申込書に必要事項を記
入

○申込・搬入日時

10月12日(水)〜26日(水)
午前9時〜午後5時

○搬出日時

11月3日(木・祝)
午後4時30分以降

4日(金)・5日(土)

午前9時〜午後5時

○搬入・搬出場所

トーク安堵カルチャーセンター

○注意事項

・出品作品については、細心の注意
を払いますが、万一作品の汚損・
破損については、一切の責任を負
いかねますので、ご了承ください。

・展示方法については、一任ください。

・展示方法については、一任ください。

・展示方法については、一任ください。

・展示方法については、一任ください。

・展示方法については、一任ください。

・展示方法については、一任ください。

・展示方法については、一任ください。

・展示方法については、一任ください。

・展示方法については、一任ください。

・展示方法については、一任ください。

・展示方法については、一任ください。

・展示方法については、一任ください。

安堵町制30周年記念

安堵町文化講演会

梶本晃司さん(ひげの梶さん)

歴史と文化の町「安堵の夜明け」

〜まちづくり、人づくり！私の町

おこし、その原点〜

BS朝日「ニッポン絶景街道」や

BSTBS「高島礼子、日本の古都」

にも出演され、歴史探歩家として、

各地の歴史の物語や史跡を訪ねてお

られる、ひげの梶さんこと、梶本晃

司さんをお招きし、奈良の歴史、大

和安堵の魅力について、楽しく語っ

ていただきます。

○とき 11月2日(水)

午後1時 開場

午後1時30分 開演

○ところ トーク安堵カルチャーセ

ンター 多目的ホール

○申し込み方法

お名前、ご住所、お電話番号を明記

の上、電話・FAXまたはE-mailにて

※事前予約をお願いします。

(予約先着100名様品進呈)

○お問い合わせ・申し込み

トーク安堵カルチャーセンター

☎57-2288-1

FAX 57-5644

E-mail culture@town.ando.lg.jp

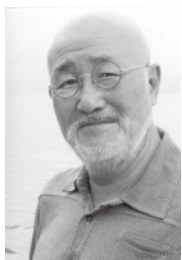

第5回 あんど芋煮会

今年も秋の収穫を祝って芋煮会の開催です。東北地方では、秋の風物詩として盛んに行われていますが、奈良県では、安堵町が初めて開催し、第3回あったかもんグランプリで優秀賞を受賞しました。地元野菜で作った特製芋煮をどうぞご賞味ください。

また、賑やかで楽しいイベントも併催しますので、たくさんの方の参加をお待ちしています。

とき 10月29日(土)

午後0時30分～
雨天の場合は、30日(日)に順延します。

ところ 安堵中央公園多目的広場一帯
併催イベント

マンドリン演奏・広陵金明太鼓・キッズダンス・鉄道ジオラマ 他

お問い合わせ

夢あかり(安燈会)実行委員会
産業建設課

☎57-1511(代)

安堵町制30周年記念 第25回 産業フェスティバル

とき 11月20日(日)

ところ トーク安堵カルチャーセンター
ター

☆プログラムメニュー

○記念式典

○農産物品評会及び展示品即売会

○農産物即売会

(ほっと安堵朝市特別出店)

○民俗芸能 なもで踊り

○各種模擬店 など

※詳しい内容は、広報11月号でお知らせします。

☆農産物の品評会受付

多数の出品をお待ちしています。

○品物の当日受付

11月20日(日)

午前7時30分～9時

※フェスティバル当日になりますので、時間を厳守してください。

☆農産物即売会

農産物即売会は、昨年同様「安堵町ほっと安堵朝市実行委員会」主催で行われます。

会員の方以外の出店はできません

るので、出店を予定されている方は朝市会員登録をしてください。出店には事前の予約が必要です。

出店企画

区分	数量	備考
穀類	3合 (0.54ℓ)	豆類(大豆、小豆等)、その他脱穀類(ゴマ等)
根葉類	5本(個)	大根、人参、ゴボウ、カブ等
いも類	長いも、つくねいも(3本)、里いも、さつまいも等、その他5個	
葉菜類	3個(束)	白菜、キャベツ、水菜、レタス、ネギ、ほうれん草等、その他
果菜類	カボチャ(3個)、きゅうり(5本)、トマト(5個)、その他	
果実類	柿(5個)、キウイ(5個)、イチゴ(1パック)	
その他	適宜出品	

お問い合わせ

産業建設課 ☎57-1511(代)

記紀・万葉ウォーク 「聖徳太子ゆかりの地と 水運の歴史の道をたどる」

聖徳太子ゆかりの地を訪ね、大陸文化が運ばれた、川のシルクロードの浜と浜を結ぶ道を歩きます。

とき 10月9日(日)(雨天決行)

集合場所 JR法隆寺駅

午前9時～9時20分 受付

解散場所 JR法隆寺駅

午後3時頃

参加費 無料(安堵町歴史民俗資料館と中家住宅入館希望者は合計400円をご負担ください。)

事前受付 9月1日(木)～

10月5日(水) ※先着順

定員 100名

コース 御幸ヶ瀬浜→杵築神社・馬場塚→中家住宅→東窪田集会所(昼食・紙芝居)→板屋ヶ瀬浜→子守神社・妙楽寺→極楽寺→安堵町歴史民俗資料館(灯芯ひき実演見学)→飽波神社(なもで踊り紹介)→太子道→天理軽便鉄道跡(旧大和安堵駅)

お問い合わせ・申し込み

安堵町商工会

☎57-1524

主催 安堵観光ボランティアの会

保育園・幼稚園などの入園手続きのご案内

平成29年4月から、新しく保育園に入園を希望される方は、「支給認定申請書」と「保育園入所申込書」によりお申し込みいただくこととなります。

保護者の申請を受けた市町村が「保育の必要性」の認定をしていき

ます。

＜保育の必要性に応じた区分＞

認定を受ける方は、保護者の就労時間により、保育の必要量（保育を利用できる時間）が「保育標準時間」（11時間）と「保育短時間」（8時間）に区分されます。

＜3つの認定区分＞

1号認定 幼稚園（※）、認定こども園を希望される方

・満3歳以上の保育を必要としない子ども

※幼稚園については、新制度に移行する園と現行のまま継続する園があり、各園の判断でどちらかを選択されます。

・新制度へ移行する園を希望される方は認定が必要です。

2号認定 保育園、認定こども園を希望される方

・満3歳以上で保護者の労働や疾病などにより

保育を必要とする子ども

3号認定 保育園、認定こども園などを希望される方

・満3歳未満で保護者の労働や疾病などにより

保育を必要とする子ども

☆認定こども園とは、教育と保育を一体的に行う施設で、幼稚園と保育園の両方を合わせもつ施設です。

平成29年4月入園希望児童の申し込みを受け付けます

対象児

平成29年4月1日現在において、生後7か月（平成28年4月2日～9月30日生）以降、満5歳まで入園基準（2号・3号認定）

児童の保護者などが次のいずれかに該当し、保育の必要がある場合に入園可能となります。

- ① 1か月において48時間以上労働することを常態とする場合
- ② 妊娠中であるか出産後間もない場合
- ③ 疾病にかかっている、あるいは負傷している、または精神や身体に障害を有している場合
- ④ 同居の親族（長期入院等をしてる親族を含む）を常時介護または看護している場合
- ⑤ 震災、風水害、火災、その他の災害の復旧に当たっている場合
- ⑥ 求職活動（起業の準備も含む）を継続的に行っている場合
- ⑦ 就学していること（職業訓練校等における職業訓練を含む）
- ⑧ 育児休業取得時に、既に保育を利

用している子どもがいて継続利用がある場合

※申し込み時に裏付けとなる証明書を添付して提出してください。

申込書の配布・受付

とき 10月3日（月）～14日（金）

午前8時30分～午後5時

（土・日曜日・祝日を除く）

ところ 安堵保育園

※現在、安堵保育園へ入園されている方も、「継続入所申込書」が必要となりますので、平成29年1月頃（予定）に配布します。

ご不明な点は、安堵保育園までお問い合わせください。

お問い合わせ

安堵保育園

☎57-2831

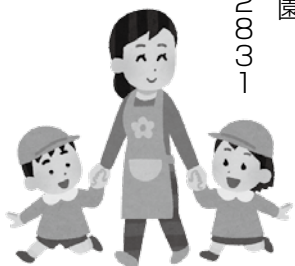

生涯学習講座

あくなみがま 安久波窯陶芸教室

当陶芸教室は、初心者向けの短期（全3回）コースです。町内在住・在勤の方に限り3,000円で受講できます。（※通常は、3回分9,000円）

この機会に作陶の楽しみを味わってみませんか。

とき 11月12日・19日・

12月3日

土曜日(全3回)(振替相談可)

午後2時30分～4時30分

ところ 安久波窯陶芸教室

費用 3,000円

持ち物 タオル・エプロン

(道具は無料で貸出します。)

講師 田中 茂 先生 他2名

募集定員

町内在住・在勤の方 5名

材料費

3,000円



募集要項

◎対象

町内在住・在勤の方

◎申し込み方法

1、窓口での申し込みの場合

官製はがきをご持参のうえ、カルチャーセンターの窓口でお申し込みください。

2、往復はがきによる郵送でのお申し込みの場合

往復はがきに必要事項を記入のうえ、カルチャーセンターまで郵送でお申し込みください。

◎申し込み期間

10月1日(土)～10月22日(土)

※先着順ではありません。

◎受付時間

午前9時～午後5時まで

〈土・日 受付可能〉

※電話での受付は行いません。

※郵送の場合は、22日(土)の消印有効です。

※火曜日は、休館日につき、

窓口での受付ができません。

◎申し込み場所

トーク安堵カルチャーセンター

☎57-2281

◎注意事項

※募集定員を超えた場合は、抽選になりますので、講座を受講できない場合もあります。ご了承ください。

〈往復はがきの書き方〉

往信 おもて <input type="checkbox"/> 639-1061 〈往信〉 トーク安堵カルチャーセンター	返信 うら ※何も記入しないでください。
返信 おもて <input type="checkbox"/> □□□-□□□□ 〈返信〉 ご自分の住所・氏名を記入してください。	往信 うら ①希望の講座名 ②郵便番号 ③住所(在勤の方は勤務先、所在地) ④氏名のフリガナ ⑤氏名 ⑥年齢 ⑦電話番号

新築など家屋調査にご協力ください

平成28年中に新築などをされた家屋を対象に、固定資産税を課税するための家屋調査を順次実施しています。

職員が調査にうかがった時にはご協力をお願いします。

また、取り壊しなどがある場合には税務課に連絡してください。

なお、職員は「固定資産評価補助証」を携帯していますので、不審な場合は提示を求めてください。

お問い合わせ

税務課

☎57-1511(代)



国民健康保険のお知らせ

医療機関の適正受診で 医療費の節約

医療費を減らす最善の方法は、病気になることです。日頃から健康づくりに心がけ、健康保持に努められている方、また、健(検)診等を受けて、自分の健康確認をおこなっている方が増えています。

医療機関や薬局と上手につきあい、不要な医療費を減らして、医療費を有効に活用しましょう。

- ① 時間外や休日受診はなるべく避けましょう
- ② かかりつけ医を持ちましょう
- ③ 同じ病気で重複受診はやめましょう
- ④ ジェネリック医薬品を活用しましょう

ジェネリック医薬品は、厚生労働省が先発医薬品と同等と認めた医薬品です。先発医薬品の特許満了後効能

や効果が同じとして申請され、販売される価格が安価な医薬品です。ジェネリック医薬品への切り替えは、みなさんの自己負担額の軽減だけでなく、医療費全体の抑制にもつながります。

被保険者のみなさまには、ジェネリック医薬品希望シールを配布しています。希望シールを保険証に貼っておけば、薬局でのジェネリック医薬品への切り替え手続きが不要となります。是非ご活用ください。

医療費を節約するためには、みなさんの知恵と工夫が必要です。いつまでも安心して医療を受けていただくために、適正受診を心がけましょう。

お問い合わせ

住民課

☎57-1511(代)



一人暮らしの高齢者宅 防火訪問

西和消防署では、秋季火災予防運動(11月9日～11月15日)の行事の一環として、「75歳以上の一人暮らし宅への防火訪問」を行います。

住宅用火災警報器の設置の状況、火の取り扱いや暖房機器のチェックなど、火災発生の未然防止と防火意識を高めていただく訪問指導を実施します。

ご協力の程よろしく願います。

※訪問職員は、「消防公務証」を携帯しています。不審な場合は、提示を求めてください。

※なお、本事業は今年度をもちまして終了となります。

お問い合わせ

西和消防署 予防課

☎0745-73-1001

町県民税(第3期分)の納期限は

10月31日(月)です。

納め忘れのないように納期限内の納付にご協力ください。

※金融機関や税務課の窓口だけでなく、額面30万円までならコンビニでも納付できます。

※口座振替を希望される方は、すみやかに金融機関等へ届出をしてください。

お問い合わせ 税務課 ☎57-1511(代)

期限内に 納税を

平成28年度臨時福祉給付金及び障害・遺族基礎年金受給者向け給付金のお知らせ

平成28年度臨時福祉給付金及び障害・遺族基礎年金受給者向け給付金を支給します。

臨時福祉給付金

平成26年4月の消費税率の引上げによる負担の影響を緩和するため、所得の少ない方に対し、暫定的かつ臨時的な措置として実施するものです。

1. 給付対象者

(次の要件を全て満たす人)

- ・基準日(平成28年1月1日)において、安堵町の住民基本台帳に記録があること
- ・平成28年度の町県民税(均等割)が非課税であること
- ・平成28年度の町県民税(均等割)が課税されている方の扶養親族ではないこと
- ・生活保護制度の被保護者でないこと

2. 給付額

給付対象者一人につき3千円

障害・遺族基礎年金受給者向け給付金

賃金引上げの恩恵が及びにくい低

所得の障害・遺族基礎年金受給者の方に対し、臨時的な支援として実施するものです。

1. 給付対象者

(次の要件を全て満たす人)

- ・平成28年度臨時福祉給付金の給付対象者であること
- ・平成28年5月分の障害基礎年金や遺族基礎年金等を受給していること
- ※但し、平成28年度中に(年金生活者等臨時福祉給付金3万円)を受給された方は給付対象外となります。

2. 給付額

給付対象者一人につき3万円

申請受付期間

平成28年10月上旬～

平成29年1月末日(当日消印有効)

申請方法

9月下旬頃に対象と思われる方に申請書類等を郵送しています。

申請書類等が届いた方は住民課にて申請いただくか、郵送してください。

お問い合わせ

住民課

☎57-1511(代)

健康ポスター展入賞おめでとございませう

住民の健康に対する意識の高揚を図り、健康づくりを増進するため、安堵小学校5年生を対象にポスターを募集しました。

(敬称略)

優秀作……松本 昶希

秀作……浅野 拓真

梅田 そよか

佳作……大谷 優佳

笹田 紗葉

谷山 未羽



なお、9月14日(水)に表彰状授与式を行いました。

受賞の皆様のポスターは広報誌に順次掲載させていただきます。

ポスター展示場所及び期間

○全作品

福祉保健センター

2階視聴覚室前

9月23日(金)～10月7日(金)

○入賞作品

安堵町役場

10月11日(火)～21日(金)

☆コミュニティバス内

優秀作と秀作

9月26日(月)～10月9日(日)

佳作

10月10日(月)～23日(日)

お問い合わせ

健康福祉課

(福祉保健センター内)

☎57-1590(代)

FAX 57-1592

運動普及ボランティア
『運動のきっかけと笑顔をお届け』

運動普及ボランティアは、奈良県はつらつ体操や安堵町しあわせ体操などの運動を通して、元気な身体づくりをサポートするボランティアです。現在22名が活躍中です。身体を動かすと気持ちいい、人が集まると楽しいを広げる、明るく元気な運動普及ボランティアの活動には自然と笑顔があふれています。



一緒に歩きませんか。
安堵健康ウォーキングの
おすすめコース！



吉田至子さん

体育館前は木々が多く、特に朝夕は空気が澄んでいて、すがすがしい。歩いていてすごく気持ちいいポイントです。



可児怜子さん

岡崎川の桜並木は春には桜、夏は緑、秋には葉が紅くなり、冬には落葉。とても風情があるコースです。



地域サロン

⑤ っっかり間違えて、笑いが生まれる。ときには、大爆笑に。これが楽しみ。



いきいきクラブ

⑥ アーサー・キャー！と盛り上がる。みんな身体を動かすの大好き！



ステップ教室

⑦ どんどん出てくる汗。リズムに合わせて、いい気持ち。



安堵健康ウォーキング

⑧ きつきと心が弾む会話。仲間がいるから、楽しく続く。

安堵健康ウォーキング
のご案内

どなたでも参加できます。みなさんで楽しく歩きましょう！

とき・コース

◎10月2日(日)

午前9時10分

JR法隆寺駅改札前集合

明神山方面 約10km

法隆寺駅→王寺駅間は電車に乗り、王寺駅より歩きます。

午後3時ごろ法隆寺駅にて解散予定

◎11月6日(日)

午前9時30分福祉保健センター出発

竜田川方面 午後2時30分ごろ福祉保健センターにて解散予定

*小雨決行

申し込み 不要

参加費 10月から平成29年3月までの保険代として300円

持ち物 水などの飲み物、タオル、安堵健康ウォーキングスタンプ用紙(お持ちの方)

※10月・11月は弁当をお持ちください。

お問い合わせ

健康福祉課(福祉保健センター内)

☎57-1590(代)

FAX 57-1592



こども

健康カレンダー

事業名	日時	対象	持ちもの	内容等
12 か月児健康相談	10月12日(水) 午前9時30分～ 45分受付	満12か月～ 13か月児	母子健康手帳 アンケート用紙 バスタオル	身体計測、歯科・育児相談 [親子ふれあいあそびコーナー!]
7 か月児健康相談	10月12日(水) 午前10時5分～ 20分受付	満6か月～ 7か月児		身体計測、栄養・育児相談 [絵本との出会い]
4 か月児健康診査	10月12日(水) 午後1時15分～ 1時30分受付	満3か月15日 ～4か月児		身体計測、内科診察、栄養・育児相談 [ベビーマッサージの紹介!]
10 か月児健康診査	10月12日(水) 午後1時50分～ 2時5分受付	満9か月～ 10か月児		身体計測、内科診察、栄養・育児相談 [おりがみコーナー!]
2歳児親子歯科健康診査	10月28日(金) 午後受付 ※時間を 区切り指定します。	平成26年 6月18日～ 10月28日 生まれの児	母子健康手帳 アンケート用紙 歯ブラシ・コップ・タオル・お茶	子ども：歯科診察・相談・フッ素塗布 保護者：RDテスト、希望する方に歯周疾患健診（200円）
3歳児歯科健康診査	10月28日(金) 午後受付 ※時間を 区切り指定します。	平成25年 6月18日～ 10月28日 生まれの児		歯科診察・相談・フッ素塗布 噛む力をきたえよう！ ・お口の体操 ・おもちゃづくり

※対象者には通知します。 ※場所はいずれも福祉保健センター



おとな

●健康相談

事業名	日時	対象	持ちもの	内容等
健康相談 (役場ロビー)	10月5日(水) 午前9時～10時30分 予約不要	町内 在住 の方	健康ファイル または 健康手帳 尿検査希望の方は、 朝起きてすぐの尿 を50cc程度お持ち ください。	健康相談、血圧・体組成 測定（体脂肪率・基礎代 謝量・筋肉量・内臓脂肪 レベルなど）・腹囲測定、 尿検査、尿中塩分濃度測 定（1日の摂取塩分量が わかります。料金100 円）、開眼片足立ち
毎月20日の 個別健康相談	10月20日(木)・11月18日(金) 要予約 時間は予約時に相談の上決定			
健康相談 (福祉保健センターロビー)	11月4日(金) 午前10時～11時30分 予約不要			

事業名	日時	対象	持ちもの	内容等
歯周疾患健診	10月28日(金) 午後3時～3時10分受付 2日前までに要予約	昭和52年 3月31日 以前生まれ の住民の方	健康ファイルまたは健康手帳・歯ブラシ・コップ・タオル・料金200円	歯科診察・相談など
こころの相談室	10月5日(水)・12日(水)・19日(水)・26日(水) 午後1時～3時 (1人1時間程度)要予約	町内在住の方		精神保健福祉士および精神保健相談員が相談に応じます。相談内容は守秘されます。

●検(健)診

事業名	日時	対象	持ちもの	内容等
胃部X線検診	10月6日(木)・7日(金)・8日(土) 午前8時50分～9時20分 午前9時50分～10時20分 午前10時40分～11時10分 胸部X線検診のみ7日(金)の午後1時30分～2時も実施	昭和57年 3月31日 以前生まれ の住民の方	料金800円	<ul style="list-style-type: none"> ・前日の午後10時以降は、飲食と水・薬・たばこはお控えください。ただし、起床後から検査2時間前までにコップ1杯(160ml未満)のお水は飲んで構いません。 【お薬をのまれている方】主治医から指示されているお薬(糖尿病のお薬以外)は検査2時間前までコップ1杯(160ml未満)のお水で飲んでください。 ・金具のついていない薄手のシャツを着て来られると便利です。
胸部X線検診		昭和52年 3月31日 以前生まれ の住民の方	料金200円	<ul style="list-style-type: none"> ・65歳未満の方は間接撮影のみ ・喀痰検査容器は、胸部X線検診時配布します。回収日時は配布時お知らせします。料金(300円)は回収時に徴収させていただきます。
便潜血反応検査 (採便済み容器回収)	胃部X線検診、胸部X線検診時に回収	昭和57年 3月31日 以前生まれ の住民の方	料金300円	<ul style="list-style-type: none"> ・予約された方には事前に容器を配布しています。回収日に近い2日間の便を採取し、検診当日ご持参ください。

事業名	日時	対象	持ちもの	内容等
前立腺検診	10月6日(木)・7日(金)・8日(土) 午前8時50分～9時20分	昭和42年3月31日以前生まれの男性の方	料金500円	
B型肝炎・C型肝炎ウイルス検診	午前9時50分～10時20分 午前10時40分～11時10分	昭和52年3月31日以前生まれの住民の方	料金300円 *肝炎ウイルス無料検診の対象者は無料。	問診、血液検査 ・今までに肝炎ウイルス検診を受けていない方のみが対象です。
子宮頸部検診	10月17日(月)・18日(火)・21日(金)・11月30日(水)・12月3日(土) 午後1時～1時15分 午後1時45分～2時 午後2時20分～2時45分	平成9年3月31日以前生まれの女性の方	記入済の受診票・料金800円・子宮頸がん検診無料クーポン券対象者はクーポンを持参いただくと料金が無料になります。	・視診、内診、綿棒等でごすって細胞を採取 ・検診前にストレッチ等の軽い運動 ※受診間隔は、2年に1回ですので27年度に安堵町の受診票を使って受診された方は対象外です。ただし、今年度「子宮頸がん検診無料クーポン券」の対象となる方に限り27年度に安堵町の受診票を使って受診された場合でも対象とさせていただきます。

☆場所は福祉保健センター（役場ロビーでの健康相談は除く）

☆対象年齢は平成29年3月31日現在です。

☆生活保護受給者は検診料無料。料金徴収時にお申し出ください。



☆各種検診は年間予約制です。予約者には通知しています。予約がまだで受診希望の方、変更・キャンセルされる方はご連絡ください。今年度受診されず、来年度受診希望の方はご連絡ください。

☆必要以外の貴重品はお持ちにならないでください。検診時、貴重品は自己管理をお願いします。

☆検診事業向上のため検診結果の集計結果等を国や県に報告します。個人名等の情報提供や目的外使用はありません。ご理解の程よろしくお願い致します。

☆10月は「健康強調月間」です☆

お問い合わせ 健康福祉課（福祉保健センター内） ☎ 57-1590（代） FAX 57-1592

ほっとあんど子育て教室 Smileねっと ～「聞きたい！知りたい！子どもの食事」～

ほっとあんど子育て教室Smileねっとは、「子育てのギモン」をみんなで楽しく学び合う教室です。

「好き嫌いが多い」、「野菜を全く食べない」、「子どもの食事、どうしたらいいのかな…」等悩んでいませんか？毎日の食事は、子どもの成長において密接に関わる大切な時間です。みんなで、楽しく作りましょう！

保護者の方のみの
参加もOKです！

と き 10月26日(水)

午前9時30分～午後1時30分

ところ 福祉保健センター 3階

対象者 1歳6か月～4歳未満のお子さんとその保護者

定員 親子10組

※おさんは、託児室にて保育させていただきます。

内容 子供の食事の悩みをみんなで解決！

みんなで楽しく作って食べましょう！

参加費 1人100円(調理材料費) 託児料金(200円)

持ち物 エプロン、三角巾、タオル、飲み物、

お子さんのスプーン・フォーク・お茶碗・お皿・飲み物

※紙オムツなど託児に必要と思われるもの

※3歳のおさんはエプロン、三角巾をお持ちください。



メニュー

- ・ふわふわハンバーグ
- ・おかかあえ
(野菜のさっと煮)
- ・いろどり汁
- ・ごはん
- ・ヨーグルトゼリー

<お問い合わせ・申し込み>

※参加希望の方は、下記までご連絡ください。※10月21日(金)まで受付しています。

健康福祉課(福祉保健センター内)

☎57-1590(代) FAX 57-1592

正しい手洗いの方法 手洗いの順序 →→→→→



1.手のひらを合わせてよく洗う

2.手の甲を伸ばすように洗う

3.指先・爪の間をよく洗う



4.指の間を十分に洗う



5.親指と手掌をねじり洗う



6.手首を洗う

7.流水で十分にすすぎ、清潔なタオルやペーパータオルなどで手を拭く

インフルエンザ等感染症にかからないように、こまめに手洗い・うがいを行い、日頃からバランスのよい食事と十分な休養をとり、体調を整え、感染予防を心がけましょう！
※ウイルスのついた手で目・鼻・口を触ると粘膜からウイルスに感染します。

身につけよう！徹底しよう！
正しい手洗い・うがい

高齢者インフルエンザ 予防接種のご案内

【対象者】

- ① 満65歳以上の住民で接種希望者
- ② 満60歳以上65歳未満の住民で心臓、じん臓、呼吸器機能、ヒト免疫不全ウイルスによる免疫機能に障害を有する方で接種希望者（障害については身体障害者手帳1級に相当する程度）

※②に該当する方は事前に福祉保健センターまでお問い合わせください。

【費用(自己負担額)】

1,000円(医療機関窓口でお支払いください)。

次の方は無料で接種できます。

- 生活保護受給世帯に属する方
- 医療機関窓口でお申し出ください。

○中国残留邦人等の円滑な帰国の促進及び永住帰国後の自立の支援に関する法律による支援給付を受けている方

接種前に福祉保健センターにおいて手続きが必要になります。

【接種回数】1回

*基礎疾患をお持ちの方等で医師の判断で2回接種が必要とされた方は、2回目の接種費用は、自己負担となります。

【接種期間】

平成28年10月1日から
平成29年1月31日まで

【接種医療機関】

王寺周辺広域圏7町
(平群町・三郷町・斑鳩町・安堵町・上牧町・王寺町・河合町)の広域医師会員の医療機関での接種は、直接医療機関へ予約。

*王寺周辺広域圏7町以外(県内・外)でも接種できますが、福祉保健センターで事前の手続きが必要となりますのでお越しくください。

【持ち物】

健康手帳または健康ファイル・
保険証・医療証(お持ちの方)

お問い合わせ

健康福祉課(福祉保健センター内)
☎57-1590(代)
FAX 57-1592

B型肝炎ワクチンの予防接種が定期接種になりました

予防接種法施行令が一部改正され、平成28年10月1日からB型肝炎ワクチンの予防接種が定期接種になりました。

接種対象者	接種回数	接種方法	接種場所
平成28年4月1日以降に生まれた生後1歳未満の乳児 標準的な接種期間：生後2か月に達した時から生後8か月に達するまでの期間 注) 母子感染予防として、出生後にB型肝炎ワクチンの接種を受けたお子さんは対象外です。	1歳の誕生日の前日までに 計3回	27日以上の間隔をおいて2回、さらに初回接種から140日以上を経過した後に1回接種	県内登録医療機関での個別接種

接種費用：無料

(1歳以降の接種は全額自己負担です。また、平成28年9月30日までに接種された費用の償還払い等による返金はありません。)

*平成28年4月1日以降お生まれのお子さんには9月下旬に「予診票」を送付しています。

*平成28年9月30日までに接種された分も接種回数としてカウントし、不足回数分のみ接種してください。

お問い合わせ 健康福祉課(福祉保健センター内)

☎57-1590(代) FAX 57-1592

自分の体は自分で守る

つどいの場で仲間づくり

地域づくりによる介護予防

いきいき百歳体操体験会

安堵町では、「いつまでも元気な自分！」を目指し、「地域のつどいの場づくり」と「いきいき百歳体操」を各地域に広めるため、下記のとおり体験・説明会を開催します。全国の多くの地域で筋力アップや歩行機能の向上など、介護予防の効果が実証されています。興味のある方、一緒に体験してみませんか！

と き 10月17日(月) 午後1時30分～

ところ 福祉保健センター2階視聴覚室

内 容 ・安堵町の現状について ・「いきいき百歳体操」の体験
・地域で実施する方法について

お問い合わせ・申し込み 10月13日(木)まで 安堵町社会福祉協議会 ☎57-2523

食生活改善推進協議会だより 10月号

10月6日(木)～8日(土) がん検診で健康メニュー「野菜たっぷりスープ」の試食提供とレシピの配布

10月17日(月)・18日(火)・21日(金) 子宮頸部検診で生活習慣病予防資料展示

10月24日(月) ふれあいあんど元気フェスタに参加

10月27日(木) 中学校チャレンジフェスタに参加

食推レシピ紹介 なすとキノコの肉みそかけ豆腐

〈材料〉6人分

ナス…………… 2個
エリンギ…………… 2本(50g)
豚ひき肉…………… 80g
ごま油…………… 小さじ1
木綿豆腐…………… 1.5丁
貝割菜…………… 少々
調味料

みそ…………… 大さじ2
砂糖…………… 小さじ1
白切りごま…………… 大さじ1

1人分栄養価

エネルギー 124kcal
たんぱく質 9.4g 脂質 6.9g
塩分相当量 0.7g

キノコは冷凍すると栄養価が上がります。石突きをとって冷凍し、調理のときは凍ったまま使うことができます。

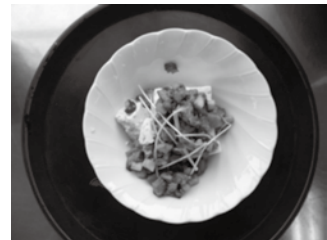

〈作り方〉

- ① ナスはへたを取って、エリンギとともに8mm角に切る。調味料を混ぜ合わせておく。
- ② フライパンにごま油を小さじ1入れて中火に熱し、豚のひき肉を入れる。半分程度色が変わったらエリンギとナスを入れ、5分炒める。全体に調味料をかけて汁気がないくらいに炒める。
- ③ 木綿豆腐は3～4cm角に切り、熱湯で2分茹でる。ペーパータオルをひいたザルに上げ、水けをきる。器に豆腐を盛り、肉みそをかけて根を取り洗った貝割菜をのせる。

安堵町制30周年記念「敬老のつどい」を開催しました

9月11日(日)、トーク安堵カルチャーセンターで安堵町制30周年記念「平成28年度敬老のつどい」が大に開催されました。

式典では、老人福祉功労団体表彰として安堵町安寿会連合会かしの木台支部が表彰されました。

式典後のアトラクションでは、安堵町運動普及ボランティアの体操で始まり、「劇団春陽座」による大衆演劇公演や、30周年記念お楽しみ抽選会など大盛況で、参加されました皆様のお元気なお姿、あふれる笑顔が会場中に広がり、楽しいひとときを過ごされました。

ますますのご健康を願い、皆様のご長寿をこころからお祝い申し上げます。



「ほっとあんどサロン」のご案内

住民のかたはどなたでも参加できます。原則第4火曜日に開催しています。みなさんでほっこりする時間をすごしましょう。

とき・内容

◎10月25日(火)

午前10時～正午まで
簡単な体操、歌ほか

ところ 福祉保健センター

2階 集会室(和室)

参加費 無料



お問い合わせ

健康福祉課(福祉保健センター内)

☎57-1590(代)

FAX 57-1592

安堵町安寿会連合会のお知らせ

☆菊花展

町民の皆様が丹精こめて育てておられる菊の作品を募集します。

出品を希望される方は、大字各支部長までお申し込みください。

申込期間 10月3日(月)～28日(金)

搬入日 10月31日(月)

開催期間 11月1日(火)～11日(金)

ところ 福祉保健センター

主催 安堵町安寿会連合会

☆暮らしを支える笑顔の訪問

全国三大運動の友愛活動事業の一環として、老人クラブ会員や地域高齢者に対する相互支援活動の普及、啓発活動を行います。

安堵町安寿会連合会では、80歳以上の会員の方々を笑顔で訪問します。

活動期間

平成28年10月～平成29年3月

皆様のご協力をお願いします。

安堵町制30周年記念 第13回 ふれあいあんど元気フェスタ

ネットあんど協働たいは、「お互いの活動を認め合いしっかり手をつなぎましょう」をテーマに活力ある町づくりに取り組んでいます。

各クラブの演技披露、体操、ゲーム、観光ガイド、俳句等、来て、見て、笑って楽しい一日にしたいと思います。ご近所、お友達どなたでもぜひお越しください。お楽しみ袋(参加賞)もご用意して皆様のご参加をお待ちしています。

とき 10月24日(月)

午後1時30分～4時

ところ 安堵中央公園体育館

主催 ネットあんど協働たい

お問い合わせ

高野ひろみ ☎57-3084



学びと育ちのページ

平成28年
10月号

平成28年度 あいさつ標語審査結果

学校、家庭、地域が一体となって、児童・生徒の豊かな心を育てるために、安堵町道徳教育推進委員会では、「あいさつ運動」にも取り組んでいます。今年も児童・生徒から「あいさつ標語」を募集しました。その中から道徳推進委員会の皆さまに選考していただいた結果、優秀作品が次のように決定しましたので、お知らせします。



中学生の部

中1	おはようと 今日あの子に 言えるかな?	中 美乃里
中1	ありがとう 笑顔になれる 合言葉	植田 春菜
中2	さあ言おう 君の目を見て こんにちは	津田 柊翠
中2	あいさつは 笑顔の扉 開けられる	久田 悠
中3	おはようと 会うたび笑顔が 増えていく	近藤貴一郎
中3	ありがとう 言えば言うほど 幸せに	藤本 雄也

小学生の部

小1	おはようで きょうしつはぽかぽか いいてんき	館林 亜弥
小2	ありがとう いつでもどこでも えがおだね	松浪 愛子
小2	あいさつは みんなたのしい たからもの	平山 夏唯
小3	あいさつで えがおひろがる あんど町	倉田麻沙実
小4	よろしくね はじめてあう子も なかよしだ!	齊藤ことみ
小4	あいさつは 心と心 つながるよ	神谷 悠月

新小学一年生の就学時 健康診断のお知らせ

来年の4月から小学校に入学するお子さまの健康診断を実施します。当日は、保護者又は責任のある方が付き添いの上、健康診断を受けてください。

なお、この健康診断のご案内は、10月中旬に該当の保護者宛に送付しますが、万一、案内が届かなかつたり、誤記又は新しく転入・転出された場合は、教育委員会事務局（☎57-2033）までご連絡ください。

対象者 平成22年4月2日～平成23年4月1日の間に生まれた

お子さま
実施日時 11月17日(木)
午後2時～

実施場所 安堵小学校

※就学時健康診断の当日、保護者向けの子育て講演会を開催します。ぜひ、ご参加ください。



本の窓

安堵町図書室
福祉保健センター2階 ☎・FAXとも 57-1600
[利用時間] 午前10時～午後5時



2016 第70回読書週間

読書週間に伴い、特別貸出を実施します。

10月17日(月)～11月5日(土)
ひとり10冊 3週間

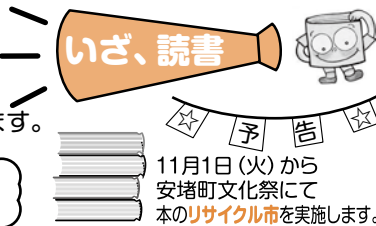

10月 図書カレンダー

October 2016						
日	月	火	水	木	金	土
						1
2	3	4	5	6	7	8
9	10	11	12	13	14	15
16	17	18	19	20	21	22
23	24	25	26	27	28	29
30	31					

*印日は利用日

安堵町図書室 ベスト貸出ランキング (H28.4～7.31集計)

一般書

- 1 つまをめとらば 青山文平
- 2 あきない世傳 金と銀 源流篇 高田 郁
- 112日間のママ 清水 健
- 4 火花 又吉直樹
- また、同じ夢をみていた 住野よる

絵本

- 1 えんそくバス 中川ひろたか
- がたんごとん 安西水丸
- 3 ペンギンきょうだいバスのたび 工藤ノリコ
- 4 うみの100かいだてのいえ 岩井俊雄
- はらぺこあおむし エリック・カール

雑誌

- 1 ESSE (エッセ)
- 2 NHKきょうの料理
- クロワッサン
- 4 NHKすてきにハンドメイド
- 5 ゆうゆう

どうでしたか? 読んだ本はありましたか? 安堵町図書室は幅広く本を揃えています。ご利用をお待ちしています。

ねこじゃらし おはなし会



とき 10月1日(土)・11月5日(土)
午前11時～
ところ 図書室
内容 おはなし・絵本・紙芝居

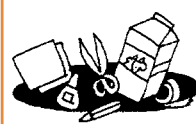

図書室 工作クラブ

とき 10月26日(水) 午後3時30分～4時30分
ところ 福祉保健センター2階会議室
◎道具はこちらでご用意いたします。
◎無料です。お気軽に!



ベビママサロン 絵本のひろば

“ベビママサロン”で遊んだあとは、絵本の読み聞かせ・紙しばい・手あそびでお楽しみください。

とき 10月7日(金) 午前11時～(入退場自由)
11月4日(金)
ところ 福祉保健センター
主催: 絵本のひろば Be-輪 共催: ベビママサロン



らっこくらぶ

とき 10月14日(金) 午前10時～正午
ところ 福祉保健センター
内容 「ハロウィンパーティー～おいしいおやつをつくりましょう!～」
持ち物 お茶
材料費 100円
対象 小学校入学前までのお子さんと保護者の方
次回は11月11日(金)です。



ベビママサロン

小さな子どもとママ達が楽しく遊んだりおしゃべりしたり、リラックスできるフリーな交流の場です。

とき 10月7日(金)・21日(金)・28日(金)
午前10時～11時45分(入退場自由)
ところ 福祉保健センター

★第3金曜日(10月の場合には21日)、11時頃より身体をほぐすマラストレッチ会を開催予定!

安堵町体育協会
大会のお知らせ

第14回 ターゲット
バードゴルフ大会

とき 10月17日(月)
午前9時30分～
ところ 安堵中央公園多目的広場
対象 町内在住の方
申込 当日受付(午前9時～)



第27回
ゲートボール大会

とき 10月17日(月)
午前9時30分～
ところ ゲートボール場
対象 町内在住の方
申込 当日受付(午前9時～)

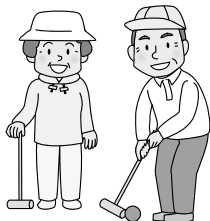

第24回
グラウンドゴルフ大会

とき 10月17日(月)
午後1時30分～
ところ 安堵中央公園多目的広場
対象 町内在住の方
申込 当日受付(午後1時～)



第25回
ペタンク大会

とき 10月21日(金)
午前9時30分～
ところ 安堵中央公園多目的広場
対象 町内在住の方
申込 当日受付(午後9時～)



◆お問い合わせ・申し込み◆
安堵中央公園体育館内
体育協会事務局(火曜休館)
☎1588-4011

安堵中央公園体育館
からのお知らせ

安堵中央公園体育館
アリーナの臨時休館
について

アリーナのフローリング改修のため

平成28年12月9日(金)～
平成28年12月26日(月)

まで臨時休館となります。

大変ご迷惑をおかけしますが、ご理解ご協力お願いします。

なお、多目的広場、テニスコート、トレーニングルームは通常どおりご利用いただけます。



空手で活躍!

8月7日(日)、日本空手道勇輝会館主催「超華激輝杯空手道選手権大会」幼年男女混合チャンピオンの部において日本禅拳法(心道)曾安堵道場所属の近藤麗愛さん(大道幼稚園)が優勝されました。健闘を称え、ここにお知らせします。



歴史民俗資料館 10月の花



藤袴（ふじばかま）

灯芯ひき体験会

安堵町指定文化財となった伝統技術を体験しませんか。

「灯芯ひき」は藎草から芯の部分を取り出す技で、安堵では江戸時代に始められたと伝わっています。

灯芯をつまみ取り出すにはコツが要りますが、熟練者の指導を受けながら体験できます。初めての方もぜひご参加ください。

とき 10月9日(日)

午後1時30分～3時30分

参加料 入館料

申し込み 10名(申し込み順)

※事前に館にお申し込みください。

※10月のわらざつり作りはお休みです。



灯芯ひき

「無料利用券」をご利用ください！

9月11日(日)実施の「敬老のつどい」記念品「安堵町歴史民俗資料館無料利用券」をぜひご利用ください。入館または茶室のご利用が一回限り無料となるご招待チケットです。

※有効期限は平成29年9月30日(金)まで(勤三桜の写真が目印です)
※ご利用にあたっては、記念品と一緒ににお配りする「安堵町歴史民俗資料館 無料利用券」のご利用方法をご覧ください。当館へお問い合わせください。

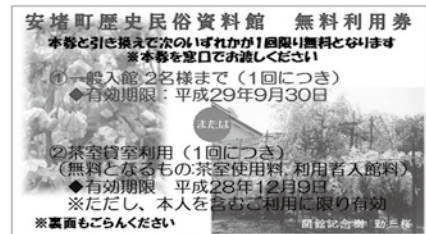

無料利用券 紙面

◆これから予定している体験会

- 11月6日(日) 灯芯ひき・わらざつり作り
- 11月10日(木) いぐさ植え見学会
- 11月23日(水・祝) 古代米の稲こき体験会

など

お問い合わせ・場所・お申し込み

安堵町歴史民俗資料館
(大字東安堵1322)
☎57-5090(火曜休館)

〔入館料〕

大人 200円
大・高生 100円
小・中生 50円
※団体割引は30名から

新鮮な野菜をより安く

ほっと安堵 朝市



雨天でも開催
しています

安心・安全な町内の朝取り野菜を安価でご提供します

毎週日曜 朝9時より 安堵中学校南側

■主催：ほっと安堵朝市実行委員会

■お問い合わせ：産業建設課 ☎57-1511(代)

出荷者募集！

売り切れ
次第閉店させ
て頂きます



安堵町制 30 周年記念

第 7 回安堵町ふれあい盆踊り大会を盛大に開催!!

今年で打ち上げ花火も3回目となり、安堵町制30周年記念という「3」に縁のある大会となりました。年々打ち上げ花火は豪華になり、河内音頭と江州音頭を交え会場が一体となる風景は、安堵町の夏の風物詩ではないでしょうか。来場者約2,000名が笑顔となり、記憶に残るひとときとなりました。



和太鼓 朱蘭



日本禅拳法 心道會



安堵町消防団並びに青色防犯パトロール出発式



ジョイポップアンドスターズ (ダンス)



プロレス団体 ドラゴンゲート
(腕相撲)



賑わう各種屋台

また、昨年以上に多くの方からご協力をいただき、無事に終えることが出来ました。心より御礼申し上げます。

来年も様々な催しを企画し、安堵町を活性化させるために「人と人の繋がりは、我が糧となる」ことを胸に実行委員会一同尽力してまいります。



間近で見る花火は圧巻!



河内音頭と江州音頭で会場が賑わう



イベントを盛り上げる
ふるさと大使

主催：安堵町ふれあい盆踊り大会実行委員会

安堵町物産展 in Nara Hotel を開催しました

8月6日(土)に続き、9月4日(日)にNara Hotelで安堵町物産展を開催しました。
 富本憲吉の代表的な四弁花模様の作品を用いて製作した富本憲吉「四弁花」模様オリジナル風呂敷の特別販売と安堵町内の物産を一堂に集め、宿泊者や来場された方々へ安堵町の魅力を紹介しました。

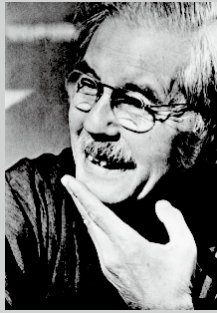

富本憲吉

日本近代陶芸の巨匠・重要無形文化財技術保持者(人間国宝)

富本憲吉「四弁花」模様
 オリジナル風呂敷も
特別販売

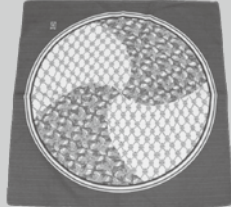

奈良ホテル内のホテルショップ横にて開催 写真は安堵町ふるさと大使(松本 萌歌さん)



お問い合わせ：安堵町商工会 〒639-1061 奈良県生駒郡安堵町大字東安堵958番地(安堵町役場2階)
 TEL：57-1524 FAX：57-1526

安堵町なもで踊り保存会が出演しました!!

奈良県大芸術祭「奈良×東アジアの民俗芸能」

奈良県大芸術祭「奈良×東アジアの民俗芸能」が9月10日(土)・11日(日)の両日に近鉄奈良駅前広場及びJR奈良駅前広場において開催されました。

奈良はもちろん東アジアの魅力ある芸能が公演され、最終日となる11日(日)に、安堵町以外では見ることのできない民俗芸能「安堵町なもで踊り」も両駅前広場において披露しました。なもで踊りの太鼓が鳴り響き、行き交う人々を引き寄せ、会場が賑わいました。



発足時から踊りを指導しておられる講師の中島先生も「なもで踊り」をPR



近鉄奈良駅前広場は見物客で埋め尽くされる



暑さにも負けず2公演目のJR奈良駅前広場



庄巻の善鬼の演舞



見物客を魅了

お知らせ：

10月22日(土)午後4時～
 なもで踊りを飽波神社に奉納

様々な情報は、
 奈良県安堵町
 商工会まで



■お問い合わせ

なもで踊り保存会事務局 TEL：57-1524 FAX：57-1526

住民無料法律相談のお知らせ

町内在住の方を対象に弁護士による無料法律相談を実施します。

相談される方は事前に予約が必要です。

相談日：10月17日(月) ※次回相談日は12月19日(月)

相談時間：午後1時～4時 ※相談はお一人30分以内

予約受付：相談の5日前(10月12日)までに電話で予約してください。(土・日・祝は除きます)

※予約は先着順(6名まで)

受付時間：午前9時～午後5時

お問い合わせ・予約先：総務課 ☎57-1511(代)

10月 人権・行政相談日

相談日 10月11日(火)

時間 午後1時～3時

ところ 役場3階会議室

相談員 人権擁護委員

行政相談委員

※相談は無料、秘密は守られます。

お問い合わせ

総務課 ☎57-1511(代)

だいでう幼稚園「園開放」のお知らせ

未就園児の方ならどなたでも参加できます。

☆園開放

とき 10月26日(水)

午後1時～2時30分

(入退場自由)

対象 0歳以上の未就園児

だいでう幼稚園 バザー・模擬店開催

とき 10月22日(土)

午前10時～正午

ところ

・バザー 大道教本部西拝殿

・模擬店 大道教本部庭園

(雨天時は、大道教本部本殿)

※バザーの整理券発行はしません。

※当日券も用意してありますので、

ぜひお越しください。

お問い合わせ

だいでう幼稚園

☎57-3556

持ち物 必要な方のみ、お茶・タオル・着替え・上履き

☆ひよこクラス予定日(要予約)

とき 10月5日(水)・12日(水)

午前9時～11時

お子さまのみのお預かりです。

お問い合わせ

だいでう幼稚園

☎57-3556

ボーイスカウト生駒第5回 カーニバルの開催

スタンブラリーや工作で遊ばせんか！(雨天決行)

申し込みは不要です。

とき 10月30日(日)

午前10時～正午

ところ 東洋シールキャンプ場

(東洋シール工業本社工場北側の隣接地)

対象 園児及び小学生(男女)

お問い合わせ

ボーイスカウト生駒第5回

(Eメール)

ikoma_5dan@yahoo.co.jp

てんいち先生

「てんいち」とは、てん(英語の10)と、いち(1)を合わせて「11(毎月11日は人権を確かめあう日)」という意味です。



1

2

3

4

安堵町人権・同和問題啓発活動推進本部



毎月11日は人権を確かめあう日です



無料調停相談

お金や土地・建物のトラブル、交通事故(民事調停)・夫婦間や遺産分割などの家庭のもめ事(家事調停)などについて、調停委員が調停手続きの利用に関する相談に応じます。
※秘密は厳守されます。

※事前予約は不要です。

①とき 10月3日(月)

午前10時～午後3時

ところ 五條市立中央公民館

②とき 10月4日(火)

午前10時～午後3時

ところ

・南都銀行西大寺駅前ビル

・香芝市総合福祉センター

・宇陀市農林会館

③とき 10月6日(木)

午前10時～午後3時

ところ

・奈良商工会議所

・橿原市中央公民館

④とき 10月7日(金)

午前10時～午後3時

ところ 大淀町立中央公民館

お問い合わせ

奈良地方裁判所総務課

☎0742-881-2604

困ったら 一人で悩まず行政相談

10月17日(月)～23日(日)までの一週間は行政週間です。登記、年金、保険、雇用など国の仕事について分からないこと、困っていることがありましたら、行政相談でお気軽にお尋ねください。相談は無料で、秘密は厳守します。

◎行政なんでも相談所

(法律相談併設)

とき 10月13日(木)

午前10時～午後3時

ところ リーベル王寺東館

5階特設会場

(北葛城郡王寺町久度

2丁目2-1)

相談スタッフ

法務局、年金事務所、王寺町、弁護士会、司法書士会、社会保険労務士会、税理士会、行政相談委員、行政評価事務所

お問い合わせ

奈良県行政評価事務所

☎0742-241-1000

奈良県立明日香養護学校 第2回体験学習(中等部・ 高等部・病弱部門)

とき

〈中等部〉

11月11日(金)

午前9時20分～午後1時

〈高等部・病弱部門〉

11月18日(金)

午前9時20分～午後1時

ところ 奈良県立明日香養護学校

日程及び内容

受付

午前9時20分～9時30分

あいさつ・日程の説明

午前9時35分～9時45分

体験学習

午前9時50分～11時20分

※体験学習には保護者同伴で参加していただきます。

学部別教育相談

午前11時25分～正午

給食試食

正午～午後1時

※病弱教育部門は給食がありませんので、試食は行いません。

参加対象者

・肢体不自由を有する児童・生徒
とその保護者及び関係職員

・病弱教育対象の中学生とその保護者及び関係者

なお、訪問教育・病弱部門については県下全域が対象になります。

申し込み方法

10月28日(金)までに保護者が電話で申し込んでください。都合の悪い方は、個別に体験学習を行いますので、日程についてご相談ください。

お問い合わせ・申し込み

奈良県立明日香養護学校

☎0744-541-3380

担当 蒲生

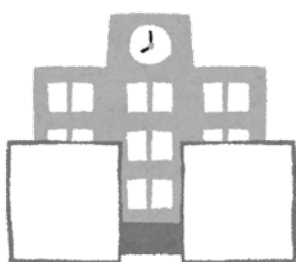

患者等搬送乗務員基礎講習及び定期講習のご案内

患者等搬送事業所に従事する乗務員の方に必要な応急手当に関する知識及び技能の修得を目的とした「患者等搬送乗務員基礎講習」と、その知識及び技能を適正に維持管理することを目的とした「患者等搬送乗務員定期講習」を次の日程で開催します。

【基礎講習】

(2日間の受講が必要)

と き 11月5日(土)・

6日(日)の2日間

午前9時～午後5時

ところ 奈良県消防学校

(宇陀市榛原下井足17-2)

※初めて受講される方、または資格期限切れの方

【定期講習】

(両日とも定員50名)

①と き 11月10日(木)

午前9時～正午

ところ かしはら安心パーク

(橿原市東竹田町224-1)

②と き 11月11日(金)

午後1時30分～4時30分

ところ 奈良市防災センター

(奈良市八条5丁目404-1)

※平成26年度以降に基礎講習または

定期講習を受講された方が対象。2年以内に1回以上受講することで資格は継続されます。

※期限切れに注意してください。

【受付期間】

10月3日(月)～19日(水)

平日 午前8時30分～午後5時

※開場の都合上、定員となり次第締め切ります。

【対象及び費用】

①奈良県広域消防組合消防本部の認定を受けている患者等搬送事業所の従業員

②奈良県広域消防組合消防本部に患者等搬送事業所としての認定申請を予定している方及び従業員

③受講料無料(テキスト代別)

【申し込み方法】

・6か月以内に撮影した脱帽、正面、上半身の写真(横2、5cm×縦3cm)を2枚持参ください。
・最寄りの消防署(奈良市、生駒市を除く)で申し込みください。

お問い合わせ

奈良県広域消防組合西和消防署
救急課

☎0745-73-1001

安堵駐在所だより

◎自転車の交通事故を防ごう！

町内で、高齢者が運転する自転車に関係する交通事故が発生しています。自転車の事故を防止するには、

- ①交差点では、左右の安全確認を必ず行い、一時停止の標識がある場所では必ず止まる。
- ②道路を横断する時は、後方の安全確認を行い、斜め横断や無理な横断は止める。
- ③薄暮時や夜間は、必ずライトをつけて、反射材の入ったものを身につける。

反射材、ライトは駐在所にお尋ねください。

◎落とし物をしたときは！

お金や貴重品、運転免許証などを紛失した時は、必ず警察に届けください。奈良県警察では、警察署、交番、駐在所に直接届けを出さなくても、電話で紛失届を受理しています。

届出の際は、なるべく紛失された本人が届出をしてください。奈良県内であれば、拾得物として届いているかをすぐに確認できます。

また、奈良県警察のホームページには拾得物を掲載しています。

◎交通事故を起こした時、見た時は必ず警察に通報を！

歩行中、自動車、オートバイ、自転車の運転中に交通事故を起こした、起こされた場合は、どんな些細な事故でも必ず警察に通報してください。

自動車運転免許証を受けている方は、交通事故の際は必ず警察官に届けなければならないと道路交差点で定められています。届出をされない場合、ひき逃げや当て逃げの犯人として検挙される場合もあります。

ガードレールや塀等に衝突する事故も届けてください。場所がわからない時は「110番」すればすぐにわかります。

☆交通事故・盗難被害等は110番！

「110番」は、奈良県警察本部生活安全部通信指令課につながります。事件・事故・不審者は迷わず110番を！

駐在所に用件がある方は、西和警察署

☎0745-72-0110

へ電話して、要件を西和警察署員に伝えてください。

10月の主な行事予定カレンダー

	詳しくは	ところ	じかん
1日(土)	安堵保育園運動会 ねこじゃらしおはなし会	安堵保育園 図書室	午前9時30分～ 午前11時～
2日(日)	安堵健康ウォーキング	JR法隆寺駅改札前	午前9時10分集合
3日(月)			
4日(火)	ほっとあんど子育て教室Smileねっと 消費者相談	9月号 福祉保健センター 安堵町役場	午前9時30分～正午 午後1時～4時※予約優先
5日(水)	健康相談 こころの相談室	P9 P10 安堵町役場 福祉保健センター	午前9時～10時30分受付 午後1時～3時※予約制
6日(木)	安堵中学校体育大会 各種検診	安堵中学校 P10・11 福祉保健センター	午前9時～ ※予約制
7日(金)	ベビママサロン 絵本のひろば 各種検診	P17 P17 P10・11 福祉保健センター 福祉保健センター 福祉保健センター	午前10時～正午 午前11時～ ※予約制
8日(土)	安堵小学校運動会 各種検診	安堵小学校 P10・11 福祉保健センター	午前9時～ ※予約制
9日(日)	粗大ごみ(小泉苑・あつみ台) 灯芯ひき体験会	9月号 P19 歴史民俗資料館	午前8時30分～11時30分 午後1時30分～3時30分
10日(月)			
11日(火)	人権・行政相談日 消費者相談	P22 安堵町役場 安堵町役場	午後1時～3時 午後1時～4時※予約優先
12日(水)	12か月児健康相談 7か月児健康相談 4か月児健康診査 10か月児健康診査 こころの相談室	P9 P9 P9 P9 P10 福祉保健センター 福祉保健センター 福祉保健センター 福祉保健センター 福祉保健センター	午前9時30分～9時45分受付 午前10時5分～10時20分受付 午後1時15分～1時30分受付 午後1時50分～2時5分受付 午後1時～3時※予約制
13日(木)			
14日(金)	らっこクラブ	P17 福祉保健センター	午前10時～正午
15日(土)			
16日(日)	粗大ごみ(かしの木台)	9月号	午前8時30分～11時30分
17日(月)	第14回ターゲットバードゴルフ大会 第27回ゲートボール大会 第24回グランドゴルフ大会 住民無料法律相談 いきいき百歳体操体験会 子宮頸部検診	P18 P18 P18 P22 P14 P11 安堵中央公園多目的広場 ゲートボール場 安堵中央公園多目的広場 安堵町役場 福祉保健センター 福祉保健センター	午前9時30分～ 午前9時30分～ 午後1時30分～ 午後1時～4時 午後1時30分～ ※予約制
18日(火)	消費者相談 子宮頸部検診	安堵町役場 P11 福祉保健センター	午後1時～4時※予約優先 ※予約制
19日(水)	家族介護教室 こころの相談室 安堵ウエストサイズストーリー④	6月号 P10 8月号 福祉保健センター 福祉保健センター 安堵中央公園体育館	午後1時～3時 午後1時～3時※予約制 午後1時30分～3時30分
20日(木)	個別健康相談	P9 福祉保健センター	※予約制
21日(金)	第25回ペタンク大会 ベビママサロン 子宮頸部検診	P18 P17 P11 安堵中央公園多目的広場 福祉保健センター 福祉保健センター	午前9時30分～ 午前10時～正午 ※予約制
22日(土)	なもで踊り奉納	P21 飽波神社	午後4時～
23日(日)			
24日(月)	ふれあいあんど元気フェスタ	P15 安堵中央公園体育館	午後1時30分～4時
25日(火)	ほっとあんどサロン 消費者相談	P15 福祉保健センター 安堵町役場	午前10時～正午 午後1時～4時※予約優先
26日(水)	ほっとあんど子育て教室 smileねっと こころの相談室 工作クラブ	P12 P10 P17 福祉保健センター 福祉保健センター 福祉保健センター	午前9時30分～午後1時30分 午後1時～3時※予約制 午後3時30分～4時30分
27日(木)	安中祭(文化祭) チャレンジフェスタ2016(P.T.A主催)	安堵中学校 安堵中学校	午前9時～ 午後1時～
28日(金)	ベビママサロン 2歳児親子歯科健康診査 3歳児歯科健康診査 歯周疾患健診	P17 P9 P9 P10 福祉保健センター 福祉保健センター 福祉保健センター 福祉保健センター	午前10時～正午 午後受付 午後受付 午後3時～3時10分受付※予約制
29日(土)	第5回あんど芋煮会	P3 安堵中央公園多目的広場	午後0時30分～
30日(日)	粗大ごみ(岡崎・東安堵南)	9月号	午前8時30分～11時30分
31日(月)			

株式会社南都銀行との包括連携協 力に関する協定の締結について

安堵町は、「安堵町まち・ひと・しごと創生総合戦略」における事業をより一層推進するため、8月22日(月)に株式会社南都銀行と「包括連携協力に関する協定」を締結しました。

この協定に基づき、地域活力の増進、地域経済の発展および住民サービスの向上を図ります。

主な連携事項

- (1) 地域産業の振興と安定した雇用の創出に資する事業
- (2) 創業支援および地域経済の活性化に資する事業
- (3) 地域づくり、地域の活性化および移住・定住促進に資する事業
- (4) その他地方創生の推進に資する事業



ご協力ありがとうございました

9月4日(日)、「クリーンアップならキャンペーン月間」に併せて、ふるさと美化安堵町クリーンアップ大作戦を実施しました。

当日は、住民の皆様、関係団体職員、ボランティア等、約350名の方々のご参加、ご協力いただき、たくさんのごみを回収できました。今後、ご理解とご協力よろしくお願ひします。



奈良県立美術館連携展示「憲吉の望郷く大和安堵の風土と人々」閉幕

「憲吉の望郷く大和安堵の風土と人々」が9,000を超える方々にご来館いただき、9月25日(日)で閉幕しました。



オープニングセレモニー



連携展示開催記念講演会



灯芯ひき体験



灯芯の芯巻き体験



ふるさと大使も絵付け体験



多くの観覧者で賑わいました

人のうごき (9月1日現在)

男…………… 3,642人
女…………… 3,941人
人口…………… 7,583人

前月比 3人減

世帯数… 3,399世帯

前月比 増減なし

えーまちあんど メール配信サービス

もしもの時のために、登録をしましょう！
登録は a-machi-ando@entry.mail-dpt.jp を直接入力するか QRコードを読み取り空メールを送信して手続きしてください！



※登録は無料ですが、バケット代等の通信料はご負担となります

安堵町民憲章

わたしたちは、いにしへの歴史と文化が香る安堵のまちを愛し、先人の築いた教えに誇りをもって、一人ひとりが交流し支えあうほっと安心できるまちをめざします。

- お互いを尊重し、心の通い合う温かいまちにしましょう
- すこやかで生きがいのある、安心して暮らせるまちにしましょう
- 活力と希望に満ちたまちにしましょう
- 歴史と伝統を受け継ぎ、郷土の文化を発信するまちにしましょう