



あんど

平成27年
2015

10

No.515

Heartful Information

クリーンアップ大作戦



タバコの吸い殻や空き缶の
ポイ捨てのない
きれいな町にしましょう!!

主な内容

- プレ町制30周年
第29回安堵町文化祭 2
- 保育園・幼稚園などの
入園手続きのご案内 4
- 戦没者等の遺族に対する
特別弔慰金 5

平成28年 町制30周年を迎えます

町の花



テイカカズラ

町の木



ナadeshiko



モチノキ

プレ町制30周年 第29回安堵町文化祭

とき 11月1日(日)・2日(月)・
3日(火)

ところ トーク安堵カルチャー
センター

作品展示

絵画・書芸・写真・陶芸・手工芸・
彫塑・生花・フラワーアレンジ
メント

催し物

●文化講演会

浅野 比さん (第49次南極地域
観測隊越冬隊員)

演題 「昭和基地からの手紙」

●陶芸体験教室 (陶芸クラブ)

●喫茶室 (日赤奉仕団)

●あんどほっとステージ

※詳細については、折込チラシを
ご覧ください。

文化祭作品募集

○出品資格 町内在住・在勤の方
(高校生以上)

※ただし、安堵町の生涯学習クラ
ブ(文化系)に登録している方
は出品可能です。

○出品点数 各部門1人1点

(絵画と手工芸除く)

○募集作品部門及び規格

◆絵画 (洋画・日本画等その他)

●大きさは原則10号以内とする
●絵画種目が異なる場合は、1人
2点まで出品可とする

◆書芸

●大きさは自由とする
●額装・軸装・卷子等として、仮
表装・マグネット等簡易表装は
不可とする

◆写真

●大きさは半切以上全紙までとする
●組・連は1枚に結合する
●枠張又は額装とする

●額ガラスは外すものとするが、
アクリルは可とする

◆陶芸

●特に規定はないが、展示面積及
び容積をあまり取らないものと
する

◆手工芸

●特に規定はないが、小品とする
●展示に必要な道具(吊り紐や台
等)は、必ずつけるものとする

●手工芸種目が異なる場合は、1
人2点まで出品可とする

◆生花

●特に規定はないが、小品とする

●フラワーアレンジメント

●特に規定はないが、小品とする

◆彫塑

●特に規定はないが、小品とする

●特に規定はないが、小品とする

○出品料 無料

○申し込み方法

教育委員会事務局にて配布する
申込書に必要事項を記入

○申し込み・搬入日時

10月15日(木)～26日(月)

午前9時～午後5時

○搬出日時

11月3日(火)

午後4時30分以降

5日(木)・6日(金)

午前9時～午後5時

※4日(水)は休館日

○搬入・搬出場所

トーク安堵カルチャーセンター

●注意事項

●出品作品については、細心の注
意を払いますが、万一作品の汚
損・破損については、一切の責
任を負いかねますので、ご了承
ください。

●展示方法については、一任ください

●合作については、事前に事務局
にご相談ください。

●絵画部門と手工芸部門に2点以
上出品される場合は、事前に事
務局へ申し出てください。

文化祭に関するお問い合わせ

文化祭実行委員会(トーク安堵
カルチャーセンター内)

☎57・22801

157・22801

57・5644

E-mail culture@town.ando.
lg.jp

プレ町制30周年 安堵町文化講演会

浅野 比さん

「昭和基地からの手紙」

～オーロラに思いをのせて～

講師として、山口東京理科大学
助教授 浅野 比さんをお招きし、

第49次南極地域観測隊越冬隊員と
してのご経験談などを映像と交え
て語っていただきます。

ぜひお申し込みください。

○とき 11月1日(日)

午後1時30分開演

※講演30分前より、大型映像紙芝
居「おじいちゃん和大風」を上
映します。詳しくは折込チラシ
をご覧ください。

○ところ トーク安堵カルチャー

センター 多目的ホール

○お申し込み方法

お名前、ご住所、お電話番号を
明記の上、電話・FAXまたは

E-mailにて(先着300名)

お問い合わせ・申し込み

トーク安堵カルチャーセンター

☎57・22801

57・5644

E-mail culture@town.ando.
lg.jp

157・22801

57・5644

E-mail culture@town.ando.
lg.jp

157・22801

57・5644

E-mail culture@town.ando.
lg.jp

157・22801

57・5644

E-mail culture@town.ando.
lg.jp

第4回あんご芋煮会

今年も秋の収穫を祝って芋煮会の開催です。東北地方では、秋の風物詩として盛んに行われていますが、奈良県では、安堵町が初めて開催しました。地産地消の野菜で作った特製芋煮をどうぞご賞味ください。

また、賑やかで楽しいイベントも併催しますので、たくさんの方の参加をお待ちしています。

とき 10月17日(土)
午後0時30分～

※雨天の場合は、18日(日)に順延します。

ところ 安堵中央公園多目的広場
一帯

併催イベント

マンドリン演奏・和太鼓朱蘭
広陵金明太鼓・キッズダンス
鉄道ジオラマ 他

お問い合わせ

夢あかり(安燈会) 実行委員会
産業建設課
☎57・1511(代)

庁舎ロビーコンサート

多彩な音楽を気軽に親しんでもらうため、5月より定期的に開催しています。

とき 10月19日(月)
午後0時30分～
約25分間

ところ 役場1階ロビー

出演

歌の会虹
懐かしい童謡や歌謡曲と一緒に歌って、楽しい健康づくりのお手伝いをさせていただきます。

曲名

- 十五夜お月さん
- 星影のワルツ

他 数曲



8月開催の様子

お問い合わせ

総合政策課
☎57・1511(代)

第24回産物フェスティバル

とき 11月22日(日)
午前9時30分～(予定)

ところ トーク安堵カルチャーセンター

★プログラムメニュー

- 記念式典
- 農産物品評会及び展示品即売会
- 農産物即売会

(ほっと安堵朝市特別出展)

○伝統芸能 なもで踊り

○各種模擬店 など

※詳しい内容は、広報11月号でお知らせします。

★農産物の品評会受付

多数の出品をお待ちしています。

○品物の当日受付

11月22日(日)

午前7時30分～9時

※フェスティバル当日になります

ので、時間を厳守してください。

★農産物即売会

農産物即売会は、昨年同様「安堵町ほっと安堵朝市実行委員会」主催で行われます。

会員の方以外の出店はできません

ので、出店を予定されている方は朝市会員登録をしてください。

出店には事前の予約が必要です。

出店規格

区分	数量	備考
穀類	3合(0.5ℓ)	豆類(大豆、小豆等)、その他脱穀類(ゴマ等)
根葉類	5本(個)	大根、人参、ゴボウ、カブ等
いも類	長いも、つくねいも	(3本)、里いも、さつまいも等、その他5個
葉菜類	3個(束)	白菜、キャベツ、水菜、レタス、ネギ、ほうれん草等、その他
果菜類	カボチャ(3個)、きゅうり(5本)、トマト(5個)、その他	
果実類	柿(5個)、キウイ(5個)、イチゴ(1パック)	
その他	適宜出品	

お問い合わせ

産業建設課
☎57・1511(代)

保育園・幼稚園などの 入園手続きのご案内

平成28年4月から、新しく保育園に入園を希望される方は、「支給認定申請書」と「保育園入所申込書」によりお申し込みいただくこととなります。

保護者の申請を受けた市町村が「保育の必要性」の認定（「支給認定」といいます）をいたします。

認定を受ける方は、保護者の就労時間により、保育の必要量（保育を利用できる時間）が「保育標準時間」（11時間）と「保育短時間」（8時間）に区分されます。



保育の認定区分

- 1号認定** 幼稚園（※）、認定こども園を希望される方
 - 満3歳以上の保育を必要としない子ども
 - ※幼稚園については、新制度に移行する園と現行のまま継続する園があり、各園の判断でどちらかを選択されます。
 - 新制度へ移行する園を希望される方は認定が必要です。
 - 2号認定** 保育園、認定こども園を希望される方
 - 満3歳以上で保護者の労働や疾病などにより保育を必要とする子ども
 - 3号認定** 保育園、認定こども園などを希望される方
 - 満3歳未満で保護者の労働や疾病などにより保育を必要とする子ども
- ☆認定こども園とは、教育と保育を一体的に行う施設で、幼稚園と保育園の両方を合わせもつ施設です。
- 奈良県内には7カ所あります。

平成28年4月入園希望児童の 申し込みを受け付けます。

対象児

平成28年4月1日現在において、生後7ヶ月（平成27年4月2日～9月30日生）以降、満5歳まで

⑧育児休業取得時に、既に保育を利用している子どもがいて継続利用がある場合

※申し込み時に裏付けとなる証明書を添付して提出してください。

《申込書の配布・受付》

とき 10月5日（月）～16日（金）

午前8時30分～午後5時
（土・日曜日・祝日を除く）

入園基準

児童の保護者などが次のいずれかに該当し、保育の必要がある場合に入園可能となります。

ところ

- ①1ヶ月において48時間以上労働することを常態とする場合
 - ②妊娠中であるか出産後間もない場合
 - ③疾病にかかっている、あるいは負傷している、または精神や身体に障がい有している場合
 - ④同居の親族（長期入院等をしてる親族を含む）を常時介護または看護している場合
 - ⑤震災、風水害、火災、その他の災害の復旧に当たっている場合
 - ⑥求職活動（起業の準備も含む）を継続的に行っている場合
 - ⑦就学していること（職業訓練校等における職業訓練を含む）
- ※ご不明な点は、安堵保育園までお問い合わせください。

お問い合わせ

安堵保育園
☎57・2831



「戦没者等の遺族に対する特別弔慰金」のご案内

戦後70周年にあたり、国として改めて弔慰の意を表すため、戦没者等への遺族の方に、第10回特別弔慰金が支給されます。

過去の受給者や今回の請求者の状況により、請求に必要な書類が異なりますので、受付窓口へご相談ください。

〈支給対象者〉

戦没者等の死亡当時の遺族で、請求者は戦没者等おひとりにつき1名です。

※戦没者等との続柄などにより請求できる順位や要件が定められています。

〈請求受付窓口〉

住民課

〈請求期間〉

平成27年4月1日～
平成30年4月2日まで

〈お問い合わせ〉

住民課
☎57・1511(代)

〈支給要件〉

平成27年4月1日において、戦没者等の死亡に関する年金給付金（公務扶助料など）の受給者がいないこと



一人暮らしの高齢者宅への防火訪問を行います

西和消防署では、秋季火災予防運動（11月9日～11月15日）の行事の一環として、「75歳以上の一人暮らし宅への防火訪問」を行います。

住宅用火災警報機の設置の状況、火の取り扱いや暖房機器のチェックなど、火災発生の未然防止と防火意識を高めていただく訪問指導を実施します。ご協力の程よろしくお願ひします。

※訪問職員は、「消防公務証」を携帯しています。不審な場合は、提示を求めてください。

お問い合わせ

西和消防署 予防課
☎0745・73・1001
(内線231・252)



期限内に 納税を

町県民税（第3期分）の納期限は

11月2日（月）です。

納め忘れのないように納期限内の納付にご協力ください。

※金融機関や税務課の窓口だけでなく、額面30万円までならコンビニでも納付できます。

※口座振替を希望される方は、すみやかに金融機関等へ届出をしてください。

お問い合わせ 税務課 ☎57-1511(代)

**生涯学習講座
安久波窯陶芸教室**

当陶芸教室は、初心者向けの短期(全3回)コースです。町内在住・在勤の方に限り3,000円で受講できます。(※通常は、3回分9,000円)

この機会に作陶の楽しみを味わってみませんか。

とき 10月31日(土)・

11月7日(土)・14日(土)

(全3回)

午後2時30分～4時30分

ところ 安久波窯陶芸教室

持ち物 タオル・エプロン

(道具は無料で貸出します。)

講師 田中 茂 先生 他2名

募集定員

町内在住・在勤の方 5名

材料費 3,000円



《募集要項》

◎対象 安堵町在住・在勤の方

◎申込方法

1、窓口での申し込みの場合

官製ハガキをご持参のうえ、カルチャーセンターの窓口でお申し込みください。

2、往復ハガキによる郵送での

お申し込みの場合

往復ハガキに必要事項を記入のうえ、カルチャーセンターまで郵送でお申し込みください。

◎申込期間

10月1日(木)～12日(月)

※先着順ではありません。

◎受付時間

午前9時～午後5時まで

↑土・日 受付可能

※電話での受付は行いません。

※郵送の場合は、12日の消印有効です。

※火曜日は、休館日につき、窓口での受付ができません。

◎申込場所

トーク安堵カルチャーセンター

☎57・2281

◎注意事項

※募集定員を超えた場合は、抽選になりますので、講座を受講できない場合もありますので、ご了承ください。

《往復ハガキの書き方》

往信 うら

- ① 希望の講座名
- ② 郵便番号
- ③ 住所(在勤の方は勤務先、所在地)
- ④ 氏名のフリガナ
- ⑤ 氏 名
- ⑥ 年 齢
- ⑦ 電話番号

返信 おもて

ご自分の住所・氏名を記入してください。

返信 うら

※何も記入しないでください。

往信 おもて

<input type="checkbox"/> (往信)	639-1061 トーク安堵カルチャーセンター	安堵町東安堵879 ※何も記入しないでください。
----------------------------------	----------------------------	-----------------------------

10月は「奈良の木づくり運動推進月間」です。



奈良の木を
つかおう!

奈良県
奈良の木ブランド課 検索

健康ポスター展入賞おめでとうございます

住民の健康に対する意識の高揚を図り、健康づくりを増進するために、安堵小学校5年生を対象にポスターを募集しました。

(敬称略)

優秀作：三好 麻央 (2組)

秀作：森本 朱音 (1組)

稲垣 心愛 (2組)

佳作：吉田 百花 (1組)

中島 百々香 (1組)

堀田 空 (2組)

なお、9月9日(水)、表彰状



授与式を行いました。

受賞された皆様のポスターは、広報紙に順次掲載させていただきます。

《ポスター展示場所及び期間》

● 全作品

福祉保健センター 2階

10月9日(金) まで

● 入賞作品 (6点)

安堵町役場

10月13日(火)～23日(金)

☆コミュニティバス内

(カラーコピーをしたもの)

● 優秀作と秀作 (3点)

9月28日(月)～10月11日(日)

● 佳作 (3点)

10月12日(月)～25日(日)

お問い合わせ

健康福祉課

(福祉保健センター内)

☎ 57・1590(代)

FAX 57・1592



「安堵町ふれあい盆踊り大会」の開催にあたり、沢山の方々のご来場をいただきました。また、多くの方々にご賛同・ご協力をいただき誠にありがとうございます。皆様のご協力のもと、お蔭様で大過なく盛会のうちに無事終了することができ、地域住民皆様のふれあいの場を提供できたのではないかと思います。来年も開催してくださいとの多くの声をいただきました。これもひとえに、多くの人的ご協力の賜物と心より感謝とお礼を申し上げます。

安堵町ふれあい盆踊り大会実行委員会



～肺の生活習慣病～ COPD (慢性閉塞性肺疾患) 予防講演会および肺年齢測定のご案内

とき 11月14日(土) 午前9時～正午

ところ 福祉保健センター 2階 視聴覚室

参加費 無料

申し込み方法

10月30日(金)までに氏名、住所、電話番号、年齢、肺年齢測定希望者は、喫煙年数、1日喫煙本数を記入し、FAX または電話で下記へ。

(肺年齢測定は定員を超える場合は抽選。予約券に記載した時間にお越しください。)

お問い合わせ・申し込み

奈良県郡山保健所健康増進課 母子健康推進係

☎51-0196

FAX52-6095

または

健康福祉課(福祉保健センター内)

☎57-1590(代)

FAX57-1592

主催 奈良県郡山保健所

協力機関 安堵町

原因は？

喫煙によるものが9割で、別名たばこ病とも呼ばれています。喫煙者本人だけでなく、たばこの先から立ちのぼる煙を吸い込む受動喫煙も大変危険です。

症状は？

初期症状は、息切れ、せき、たん。
ゆっくり進行するため、「年のせい」「たばこを吸っているから」などと思ってしまう
自覚症状にくい病気です。

COPD(慢性閉塞性肺疾患)って
どんな病気？

たばこなどの有害物質により、肺に炎症がおり、気道が傷ついたり、肺胞の組織が破壊されてしまい、呼吸機能が低下していく病気です。進行すると呼吸不全や心不全を起こします。



～プログラム～

【肺年齢測定(肺機能測定)】午前9時～10時15分

※測定時間は、予約券送付にてお知らせします。

対象 現在喫煙者及び過去喫煙者、
その他健康面で気になる方

定員 60名(要予約)



【健康づくり実践報告】午前10時15分～10時45分

地域ですすめる健康づくり

～みんなでやってみよう！安堵町元気体操～

すこやか安堵21計画ワーキンググループたばこ部会の皆さん



【講演会】午前10時45分～正午

「～肺の生活習慣病～COPD(慢性閉塞性肺疾患)をご存知ですか？」

講師 奈良県立医科大学内科学第二講座

友田 恒一氏

異常を感じたときには、すでに重症になっていることが多い病気です。そのため、今回の講演会、肺年齢測定でCOPDについて知り、COPDの予防、早期発見・早期治療につなげ、元気な毎日が続けませんか。たくさんの方々のご参加をお待ちしています。

がん検診推進事業について

クーポン券の対象者は次の検診が無料で受診できます！



がん検診の受診促進とがんに関する正しい健康意識の普及啓発を図ることを目的として、国が定めた下記の生年月日の方に、子宮頸がん検診、乳がん検診、大腸がん検診の費用が無料となる「がん検診無料クーポン券」と「がん検診手帳」を6月初めに送付しました。
対象者であるのに、届いていない方、転入されて安堵町のクーポン券をお持ちでない方は、ご連絡ください。

《対象者》 安堵町民で、次の生年月日に該当する方（平成27年4月20日現在）
 （子宮頸がん検診・乳がん検診は女性のみ、大腸がん検診は男女の該当する年齢の方）

子宮頸がん検診無料クーポン券対象者

平成 6年4月2日～ 7年4月1日生まれ	全員の方が対象です。
平成 4年4月2日～ 5年4月1日生まれ	平成22年度～平成26年度に安堵町の子宮頸がん検診を受診していない方
平成 1年4月2日～ 2年4月1日生まれ	
昭和62年4月2日～63年4月1日生まれ	
昭和59年4月2日～60年4月1日生まれ	
昭和57年4月2日～58年4月1日生まれ	
昭和54年4月2日～55年4月1日生まれ	
昭和52年4月2日～53年4月1日生まれ	
昭和49年4月2日～50年4月1日生まれ	

乳がん検診無料クーポン券対象者

昭和49年4月2日～50年4月1日生まれ	全員の方が対象です。
昭和47年4月2日～48年4月1日生まれ	平成22年度～平成26年度に安堵町の乳がん検診を受診していない方
昭和44年4月2日～45年4月1日生まれ	
昭和42年4月2日～43年4月1日生まれ	
昭和39年4月2日～40年4月1日生まれ	
昭和37年4月2日～38年4月1日生まれ	
昭和34年4月2日～35年4月1日生まれ	
昭和32年4月2日～33年4月1日生まれ	
昭和29年4月2日～30年4月1日生まれ	

大腸がん検診無料クーポン券対象者

昭和49年4月2日～50年4月1日生まれ	全員の方が対象です。
昭和44年4月2日～45年4月1日生まれ	
昭和39年4月2日～40年4月1日生まれ	
昭和34年4月2日～35年4月1日生まれ	
昭和29年4月2日～30年4月1日生まれ	

子宮頸がんは20～30歳代に急増しています。
 乳がんは日本人女性がかかるがんのなかで最も多いがんです。
 子宮頸がん検診は20歳から、乳がん検診は40歳から定期的に検診を受けましょう。

《受診期限》 子宮頸がん検診・乳がん検診は、平成28年2月29日まで
 大腸がん検診は、平成27年10月13日まで

お問い合わせ 健康福祉課（福祉保健センター内） ☎ 57 - 1590 (代) FAX 57 - 1592



健康カレンダー

けんこう

事業名	とき	対象	持ちもの	内容等
12か月児健康相談	10月7日(水) 午前9時30分～ 45分受付	満12か月～ 13か月児	母子健康手帳 アンケート用紙 バスタオル	身体計測、歯科・育児相談 〔親子ふれあいあそびコーナー!〕
7か月児健康相談	10月7日(水) 午前10時5分～ 20分受付	満6か月～ 7か月児		身体計測、栄養・育児相談、 〔絵本との出会い〕
4か月児健康診査	10月7日(水) 午後1時15分～ 1時30分受付	満3か月15日～ 4か月児		身体計測、内科診察、栄養・ 育児相談 〔ベビーマッサージの紹介!〕
10か月児健康診査	10月7日(水) 午後1時50分～ 2時5分受付	満9か月～ 10か月児		身体計測、内科診察、栄養・ 育児相談 〔おりがみコーナー!〕
2歳児親子歯科健康診査	10月29日(木) 午後受付 ※時間を 区切り指定します。	平成25年6月 3日～10月29日 生まれの児	母子健康手帳 アンケート用紙 歯ブラシ・ コップ・タオル	<子ども> 歯科診察・相談・フッ素塗布 <保護者> RD テスト、 希望する方に歯周疾患健診 (200円)
3歳児歯科健康診査	10月29日(木) 午後受付 ※時間を 区切り指定します。	平成24年6月 3日～10月29日 生まれの児		歯科診察・相談・フッ素塗布 噛む力をきたえよう! ・お口の体操 ・おもちゃづくり

※対象者には通知します。 ※場所はいつでも福祉保健センター



●健康相談

事業名	とき	対象	持ちもの	内容等
健康相談 (役場ロビー)	10月5日(月) 午前9時～ 10時30分 予約不要	町内在住の方	健康ファイル または 健康手帳 尿検査希望の 方は、朝起き てすぐの尿を 50cc程度お持 ちください。	健康相談、血圧・体組成(体 脂肪率・基礎代謝量・筋肉量・ 内臓脂肪レベルなど)・腹囲 測定、尿検査、尿中塩分濃 度測定(1日の摂取塩分量 がわかります。料金100円)、 開眼片足立ち
毎月20日の 個別健康相談	10月19日(月)・ 11月20日(金) 要予約 ※時間は予 約時に相談の上決定			
健康相談 (福祉保健センター ロビー)	11月5日(木) 午前10時～ 11時30分 予約不要			
こころの相談室	10月7日(水)・14日(水)・ 21日(水)・28日(水) 午後1時～3時 (1人1時間程度) 要予約	町内在住の方		精神保健福祉士および精神 保健相談員が相談に応じま す。
歯周疾患健診	10月29日(木) 午後3時～3時10 分受付 2日前までに要予約	昭和51年3月 31日以前生まれ の住民の方	健康ファイルまた は健康手帳・歯ブ ラシ・コップ・タオ ル・料金200円	歯科診察・相談など

●検(健)診

事業名	とき	対象	持ちもの	内容等
胃 部 X 線 検 診	10月8日(木)・9日(金)・10日(土) 午前 8時50分～9時20分 午前 9時50分～10時20分 午前10時40分～11時10分 ※胸部X線検診のみ9日(金)の午後1時30分～2時 も実施	昭和56年3月31日以前生まれの住民の方	料金 800 円 記入済の受診票	<ul style="list-style-type: none"> 前日の午後10時以降は、飲食と水・薬・たばこはお控えください。ただし、起床後から検査2時間前までにコップ1杯(160ml未満)のお水は飲んでかまいません。 【お薬をのまれている方】 主治医から指示されているお薬(糖尿病のお薬以外)は検査2時間前までコップ1杯(160ml未満)のお水で飲んでください。 金具のついていない薄手のシャツを着て来られると便利です。
胸 部 X 線 検 診		昭和51年3月31日以前生まれの住民の方	料金 200 円 記入済の受診票	<ul style="list-style-type: none"> 65歳未満の方は間接撮影のみ 喀痰検査容器は、胸部X線検診時配布します。回収日時は配布時お知らせします。料金(300円)は回収時に徴収させていただきます。
便 潜 血 反 応 検 査 (採 便 済 み 容 器 回 収)	胃部X線検診、胸部X線検診時に回収	昭和56年3月31日以前生まれの住民の方	料金 300 円 採便した容器 記入済の受診票 *大腸がん無料検診対象者はP9をご覧ください。	<ul style="list-style-type: none"> 予約された方には事前に容器を配布しています。回収日に近い2日間の便を採取し、検診当日ご持参ください。
前 立 腺 検 診	10月8日(木)・10日(土) 午前 8時50分～9時20分 午前 9時50分～10時20分 午前10時40分～11時10分	昭和41年3月31日以前生まれの男性の方	料金 500 円 記入済の受診票	
B 型 肝 炎 ・ C 型 肝 炎 ウ イ ル ス 検 診	午前 8時50分～9時20分 午前 9時50分～10時20分 午前10時40分～11時10分	昭和51年3月31日以前生まれの住民の方	料金 300 円 記入済の受診票 *肝炎ウイルス無料検診対象者は無料。	<p>問診、血液検査</p> <ul style="list-style-type: none"> 今までに肝炎ウイルス検診を受けていない方が対象です。
乳 房 検 診	10月15日(木)・20日(火)・27日(火)・31日(土)・11月11日(水) 午前 8時50分～9時20分 午前 9時50分～10時20分 午前10時50分～11時20分 午後 1時20分～1時50分 午後 2時20分～2時50分 午後 3時20分～3時50分	昭和51年3月31日以前生まれの女性の方	料金 1,500 円 記入済の受診票 *乳がん無料検診対象者はP9をご覧ください。	<ul style="list-style-type: none"> 検診前に講話があります。 受診間隔：2年に1回 妊娠中、授乳中、ペースメーカー装着者、乳房形成術を受けている方、乳房や胸部の形成により撮影不能な方は受けられません。

☆場所は福祉保健センター(役場ロビーでの健康相談は除く)

☆対象年齢は平成28年3月31日現在です。

☆生活保護受給者は検診料無料。料金徴収時にお申し出ください。

☆各種検診は年間予約制です。予約者には通知しています。予約がまだで受診希望の方、変更・キャンセルされる方はご連絡ください。今年度受診されず、来年度受診希望の方はご連絡ください。

☆必要以外の貴重品はお持ちにならないでください。検診時、貴重品は自己管理をお願いします。

☆検診事業向上のため検診結果の集計結果等を国や県に報告します。個人名等の情報提供や目的外使用はありません。ご理解の程よろしくをお願いします。

お問い合わせ 健康福祉課(福祉保健センター内) ☎ 57-1590(代) FAX 57-1592

☆10月は「健康強調月間」です☆

高齢者インフルエンザ予防接種のご案内

【対象者】

- ① 満65歳以上の住民で接種希望者
- ② 満60歳以上65歳未満の住民で心臓、じん臓、呼吸器機能、ヒト免疫不全ウイルスによる免疫機能に障害を有する方で接種希望者（障害については身体障害者手帳1級に相当する程度）

【接種期間】

平成27年10月1日から
平成28年1月31日まで

【接種医療機関】

※②に該当する方は事前に福祉保健センターまでお問い合わせください。

【費用（自己負担額）】

1. 0000円（医療機関窓口でお支払いください。）

次の方は無料で接種できます。

- 「生活保護受給世帯」に属する方：医療機関窓口でお申し出ください。
- 「中国残留邦人等の円滑な帰国の促進及び永住帰国後の自立の支援に関する法律による支援給付」を受けている方：接種前に福祉保健センターにおいて手続きが必要になります。

【持ち物】

健康手帳または健康ファイル・
保険証・医療証（お持ちの方）

お問い合わせ

健康福祉課（福祉保健センター内）
☎57・1590（代）
FAX 57・1592

*基礎疾患をお持ちの方等で医師の判断で2回接種が必要とされた方

食生活改善推進協議会だより

【今月の活動予定】

★10月8日（木）～10日（土）
がん検診で健康メニュー「おからのサラダ」の試食提供

★10月、11月

乳がん検診で、おやつ・加工食品などの砂糖や、塩分量の展示

★10月19日（月）

ふれあいあんど元気フェスタに参加 ケーキを提供
お問い合わせ 健康福祉課（福祉保健センター内）
☎57・1590（代） FAX 57・1592



食推レシピ紹介

エネルギー163kcal たんぱく質5.8g 脂質11.4g
塩分相当量0.4g

スペイン風オムレット

7月の親子食育教室で作りました。

【材 料】（4人分）

- ベーコン……1枚
 - 無塩バター…小さじ 1
 - じゃがいも…1/2 個
 - たまねぎ……1/3 個
 - トマト………1/3 個
 - 卵……………3 個
 - ① グリンピース…少々
 - 塩……………少々
 - コンソメ……小さじ 1/8
 - こしょう……少々
- カップを用意する。



たまねぎはビタミンB1を多く含み、食欲不振や不眠、イライラなどを防ぐはたらきがあります。たまねぎと肉や魚、大豆などたんぱく質を多く含む食品と一緒に摂るとさらに効果大です。

【材料の準備】

ベーコンは短冊切り、たまねぎはあらみじん切り、じゃがいもはせん切り、トマトはダイス切り

【作り方】

- ① グリンピースを塩ゆでして、ざるにあげる。
- ② ベーコン、たまねぎ、じゃがいも、トマト、グリンピース、コンソメ、こしょうを無塩バターで炒める。
- ③ 火を消し、溶き卵を入れる。
- ④ カップに入れて、オーブンで焼く。（余熱あり180度で10分）

第12回 ふれあいあんど元気フェスタ

ネットあんど協働たいは、「お互いの活動を認め合いしっかり手をつなぎましょう」をテーマに活力ある町づくりに取り組んでいます。

各クラブの演技披露、ステップ台体操、クイズ、大人の紙しばい、観光ガイド、俳句等、来て、見て、笑って楽しい一日にしたいと思います。ご近所、お友達となたでもぜひお越しください。お楽しみ袋（参加賞）もご用意して皆様のご参加をお待ちしております。

と き 10月19日（月）

午後1時30分～4時

ところ 安堵中央公園体育館

主催 ネットあんど協働たい

お問い合わせ

高野ひろみ

057-

30084



老人クラブ連合からの お知らせ

★菊花展

町民の皆様が丹精こめて育てておられる菊の作品を募集します。出品を希望される方は、大字老人クラブ各支部長までお申し込みください。

と き 10月31日（土）～

11月13日（金）

ところ 福祉保健センター

申し込み期間

10月1日（木）～29日（木）

搬入日

10月30日（金）

主催

安堵町老人クラブ連合会

★くらしを支える笑顔の訪問

全国三大運動の友愛活動事業の一環として、老人クラブ会員や地域高齢者に対する相互支援活動の普及、啓発活動を行います。

安堵町老人クラブ連合会では、80歳以上の会員の方々を笑顔で訪問します。

活動期間

平成27年10月～平成27年3月

皆様のご協力をお願いします。

身につけよう！徹底しよう！ 正しい手洗い・うがい

インフルエンザ等感染症にかからないように、こまめに手洗い・うがいを行い、日頃から体調を整え、感染予防を心がけましょう！
※ウイルスのついた手で目・鼻・口を触ると粘膜からウイルスに感染します。

《正しい手洗いの方法》



1. 手のひらを合わせてよく洗う



2. 手の甲を伸ばすように洗う



3. 指先・爪の間をよく洗う



4. 指の間を十分に洗う



5. 親指と手掌をねじり洗いする



6. 手首を洗う

7. 流水で十分にすすぎ、清潔なタオルやペーパータオルなどで手を拭く

介護保険だより

Ver.30

介護保険の福祉用具貸与について

介護保険の福祉用具貸与（レンタル）には次のものがあります。

- ① 車いす及び車いす付属品
- ② 特殊寝台及び特殊寝台付属品
- ③ 床ずれ防止用具及び体位変換器
- ④ 手すり、スロープ（取付け工事を伴わないもの）
- ⑤ 認知症老人徘徊感知機器
- ⑥ 歩行器、歩行補助つえ
- ⑦ 移動用リフト
- ⑧ 自動排泄処理装置

ただし、介護度等により貸与できるものが限られますので、使用を希望される場合は担当のケアマネージャーとご相談してください。

お問い合わせ

健康福祉課

（福祉保健センター内）

057-15900(代)

「ほっとあんどサロン」のご案内

★住民のかたはどなたでも参加できます。みなさんでほっこりする時間をすごしましょう。

とき 原則第4火曜日

午前10時～正午まで

◎10月27日(火)

◎11月24日(火)

内容 簡単な体操、歌ほか

※11月はおとなのための歯つらつ、健口講座と同時開催します。

ところ 福祉保健センター

2階 集会室

(和室)

参加費 無料



子どもの頃とは違う口の手入れがある

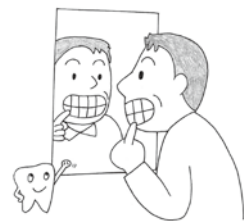

おとなのための歯つらつ、健口講座

おいしく食べ、よく話すことは、

こころと身体の充実につながります。

『楽しみの多い今！』

に必要な健口の習慣を身につけましょう。

とき 11月24日(火)

午前10時～11時

ところ 福祉保健センター

2階 集会室(和室)

内容 歯と口の健康づくりのポイント、健口体操

講師 郡山保健所歯科衛生士

参加費 無料

申し込み 不要

お問い合わせ

健康福祉課(福祉保健センター内)

☎57・15900(代)

FAX 57・15902

◆安堵健康ウォーキング◆のご案内

どなたでも参加できます。カラダもココロも歩いて爽快！みなさんで楽しく歩きましょう！

とき・コース

◎10月4日(日)

午前9時30分集合

額安寺方面 約5km(1時間半)

◎11月8日(日)

午前9時30分集合

※11月は第2日曜日です。

竜田川散策

午後2時30分頃福祉保健センター

解散予定

集合場所

いずれも福祉保健センター前

*小雨決行

申し込み 不要

参加費 10月から平成28年3月までの保険代として2000円

持ち物 水などの飲み物、タオル、安堵健康ウォーキングスタンプ用紙(お持ちの方のみ)

※11月は、弁当をお持ちください。

お問い合わせ

健康福祉課

(福祉保健センター内)

☎57・15900(代)

FAX 57・15902



9月は「ふるさと美化安堵町クリーンアップ大作戦」に参加してウォーキング！



平成27年度 あいさつ標語審査結果

学校、家庭、地域が一体となって、児童・生徒の豊かな心を育てるために、安堵町道徳教育推進委員会では、「あいさつ運動」にも取り組んでいます。

今年も児童・生徒から「あいさつ標語」を募集しました。その中から道徳推進委員会の皆さまに選考していただいた結果、優秀作品が次のように決定いたしましたので、お知らせします。



中学生の部

中1	こんにちは	あいさつ一つで	ホラ笑顔	木下	愛葉
中1	こんにちは	あいさつ一つで	かわること	吉田	沙希
中2	ひとみしり	あいさつをして	こくふくだ	枚本	優菜
中3	伝えよう	地域の人に	ありがとう	胡内	香保
中3	無視せずに	ちゃんと返そう	あいさつを	森本	大翔

小学生の部

小1	じぶんから	あしたもおはよう	いうからね	寺田	力輝斗
小1	ありがとう	あいてもじぶんも	うれしいな	平山	聖
小2	あいさつは	えがおうまれる	はなになる	岡本	梨里
小3	あいさつは	みんなをつなぐ	おくりもの	渡邊	來未
小4	ごめんなさい	はんせいしたら	なかなかおり	松川	優羽
小5	あいさつは	えがおのとびら	あけるかぎ	稲垣	心愛
小5	あいさつで	朝からずっと	いい気持ち	卯川	叶
小5	ありがとう	その一言で	ニッコリだ!	岡田	睦希
小6	あいさつで	話すきっかけ	できるかも?	山崎	ちかえ

新小学一年生の就学時健康診断のお知らせ

来年の4月から小学校に入学するお子さまの健康診断を実施します。

当日は、保護者又は責任のある方が付き添いの上、健康診断を受けていただきますようお願いいたします。

なお、この健康診断のご案内は、10月中旬に該当の保護者宛に送付しますが、万一、案内が届かなかつたり、誤記又は新しく転入・転出された場合は、教育委員会事務局（☎57・2033）までご連絡ください。

対象者 平成21年4月2日～平成22年4月1日の間に生まれたお子さま

実施日時 11月5日（木）
午後2時～

実施場所 安堵小学校
※就学時健康診断の当日、保護者向けの子育て講演会を開催します。ぜひ、ご参加ください。



本の窓

安堵町福祉保健センター図書室
 福祉保健センター2階 ☎・FAXとも 57-1600
 [利用時間] 午前10時～午後5時



2015
 第69回 読書週間

いつだって、読書日和

特別貸出



10月19日(月)～11月7日(土)
 ※ひとり10冊まで。3週間

予告

本のリサイクル市



11月1日(日)～3日(火・祝)
 安堵町文化祭にて

10月
 図書カレンダー

October 2015						
日	月	火	水	木	金	土
				1	2	3
4	5	6	7	8	9	10
11	12	13	14	15	16	17
18	19	20	21	22	23	24
25	26	27	28	29	30	31

* 印日は開室日

安堵町 図書室ランキング

〈※H27.4/1～7/31 集計結果〉

ベストリーダー (貸出の多い本)

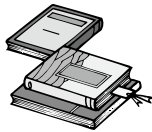

- 1 「サラバ 上・下」 西 加奈子
- 2 「アルジャーノンに花束を」 ダニエル・キイス
- 3 「起き姫 口入れ屋のおんな」 杉本 章子
- 「神坐す山の物語」 浅田 次郎
- 「火花」 又吉 直樹
- 「フランス人は10着しか服を持たない」 ジェニファー・スコット

ベストオーダー (予約の多い本)

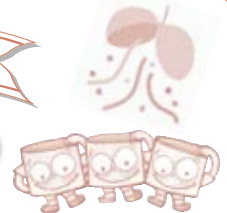

- 1 「火花」 又吉 直樹
- 2 「フランス人は10着しか服を持たない」 ジェニファー・スコット
- 3 「学年ピリのギャルが1年で偏差値を40上げて慶應大学に現役合格した話」 坪田 信貴
- 「サラバ 上・下」 西 加奈子
- 「ようこそ、わが家へ」 池井戸 潤

ねこじゃらし おはなし会



とき 10月3日(土)・11月7日(土)
 ・小さい子の時間 (2・3歳～)
 午前11時～11時20分
 ・大きい子の時間 (5歳～)
 午前11時30分～正午

ところ 図書室

内容 おはなし・絵本・紙芝居



図書室 工作クラブ

とき 10月28日(水)
 午後3時30分～4時30分
 ところ 福祉保健センター2階会議室
 ◎道具はこちらでご用意いたします。
 ◎無料です。お気軽に！

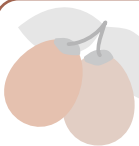

ベビママサロン 絵本のひろば

“ベビママサロン”で遊んだあとは、
 絵本の読み聞かせ・紙しばい・手あそびで
 お楽しみください。

とき 10月2日(金)・11月6日(金)
 午前11時～(入退場自由)

ところ 福祉保健センター

主催: 絵本のひろばBe・輪 共催: ベビママサロン



らっこくらぶ

とき 10月9日(金) 午前10時～正午
 ところ 福祉保健センター 2階 和室
 内容 「ハロウィンパーティー
 ～かわいい衣装を作るよ!～」

持ち物 お茶
 材料費 100円
 対象 小学校入学前までのお子さんと保護者の方
 次回は11月13日(金)です。



ベビママサロン

小さな子どもとママ達が楽しく遊んだりおしゃべりしたり、
 リラックスできるフリーな交流の場です。

とき 10月2日(金)・16日(金)・23日(金)・30日(金)
 午前10時～11時45分(入退場自由)
 ところ 福祉保健センター

安堵町体育協会
大会のお知らせ

第13回ターゲットゴルフ大会

とき 10月26日(月)
午前9時30分〜

ところ 安堵中央公園
多目的広場

対象 町在住の方

申し込み 当日受付(午前9時〜)

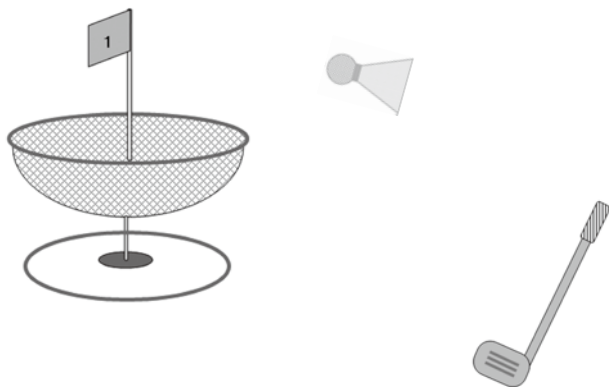

第26回ゲートボール大会

とき 10月26日(月)
午前9時30分〜

ところ ゲートボール場

対象 町在住の方

申し込み 当日受付(午前9時〜)



第23回グラウンドゴルフ大会

とき 10月26日(月)
午後1時30分〜

ところ 安堵中央公園
多目的広場

対象 町在住の方

申し込み 当日受付(午後1時〜)



第24回ペタンク大会

とき 10月30日(金)
午前9時30分〜

ところ 安堵中央公園
多目的広場

対象 町在住の方

申し込み 当日受付(午前9時〜)



◆お問い合わせ◆

体育協会事務局
(安堵中央公園体育館内)
☎08-4011
(火曜休館)

新鮮な野菜をより安く

ほっと安堵 朝市



安心・安全な町内の朝取り野菜を安価でご提供します

毎週日曜 朝9時より 安堵中学校南側

売り切れ
次第閉店させ
て頂きます



雨天でも開催
しています

■主催：ほっと安堵朝市実行委員会
■お問い合わせ：産業建設課 ☎57-1511(代)

歴史民俗資料館

10月の花



稲 (古代米)

灯芯ひき(町指定文化財)
わらぞうり作り
体験会

「灯芯ひき」とは、藺草から芯の部分を取り出すことを言います。安堵町初の指定文化財となった貴重な技術をぜひ体験してください。

また、「わらぞうり作り」も開催します。初めての方もぜひご参加ください。

とき 10月18日(日)

午後1時30分～3時30分

参加料 入館料

申し込み それぞれ10名

(申し込み順)

※事前に館にお申し込みください。

※わらぞうり作りにご参加の方は、

はさみを持参の上、スポンでお越

しください。

古代米の稲刈り体験会

いねか

6月の「田植え体験会」で植えた古代米を、いよいよ収穫します。

かまを使って稲刈りや稲束のさお掛けを体験します。

とき 10月25日(日)

午後1時30分～(※小雨実施)

参加料 入館料

申し込み 小学3年生以上の方

15名(申し込み順)

※汚れても良い

服装でお越し

ください。

※小学生の方は

保護者の方と

ご一緒にご参

加ください。

※天候等の都合により日程が変更となる場合があります。



稲刈り体験会

いぐさ植え見学会

灯芯の材料ともなる藺草の苗植えは、稲作の裏作として行われることから、「冬の田植え」とも呼ばれます。

この見学会では、苗植えの工程を見学できます。

(希望者は作業を体験できます)

とき 11月5日(木)

午後1時30分～(※小雨実施)

見学科 入館料

申し込み 不要(随時見学可)

※体験ご希望の方は、館へご連絡のうえ、汚れても良い服装でお越しください。

※天候等の都合により日程が変更となる場合があります。



藺草植え

本格的な茶室で学ぶ
はじめての茶道講習
(全5回)

歴史ある本格的な茶室「杏庵」で茶道を習いませんか。

5回の講習を通して、席入りからお茶のいただき方までのお作法をやさしく学べる、初心者・未経験の方向けの茶道講習です。

男女・年齢を問わずご参加いただけます。

とき

①11月11日(水)、②11月18日(水)、

③11月25日(水)、④12月2日(水)、

⑤12月9日(水)の全5回

各回とも午前10時～正午ごろまで

講師 茶道裏千家 教授

萩原宗栄 先生

場所 歴史民俗資料館

茶室「杏庵」

受講料 2,500円(全5回分)

定員 初心者・未経験者の方

10名(申し込み順)

申し込み受付

10月5日(月)より受付を開始し

ます。(定員に達し次第しめ切り)

※必ず受講するご本人がお申し込み

ください。



茶道講習

●振替休館日のお知らせ●

11月3日(火)が祝日にあたるため開館します。

翌11月4日(水)が振替休館日となります。

なり。

【お問い合わせ・場所・お申し込み】

安堵町歴史民俗資料館

(大字東安堵1322)

☎57・5090(火曜休館)

安堵町のまちづくりや活性化を目的として 平成24年度より広報誌において、町内の企業を順次紹介しています。

安堵町企業紹介 第43号

長田水道工業所



代表者 長田 徳子

事業内容	水道業
社名	長田水道工業所
住所	〒639-1061 生駒郡安堵町東安堵1292
創業年	昭和55年～
従業員数	2名
電話	0743-57-3014
営業時間	午前8時～午後5時
休業日	日曜日・祝祭日・正月・お盆

安堵町うぶすなプレミアム商品券取扱店

【この町の水道屋さんです！】

トイレ・バス・キッチン・洗面等の水漏れ・つまり・リフォーム
蛇口一つの取替えからあらゆる水まわりのリフォーム
下水道工事で自然を守り、快適な暮らし
生活に欠かせない水まわりの事で困った時はなんでもご相談ください。

安堵町指定給水装置工事事業者

安堵町排水設備工事指定工事店

【ご相談・お見積りお待ちしております】

お客さまにご満足いただけるよう、沢山の商品を取り扱っております。価格・デザイン・お住まいのスタイルなど、お客様の条件にピッタリあったご提案が可能です。

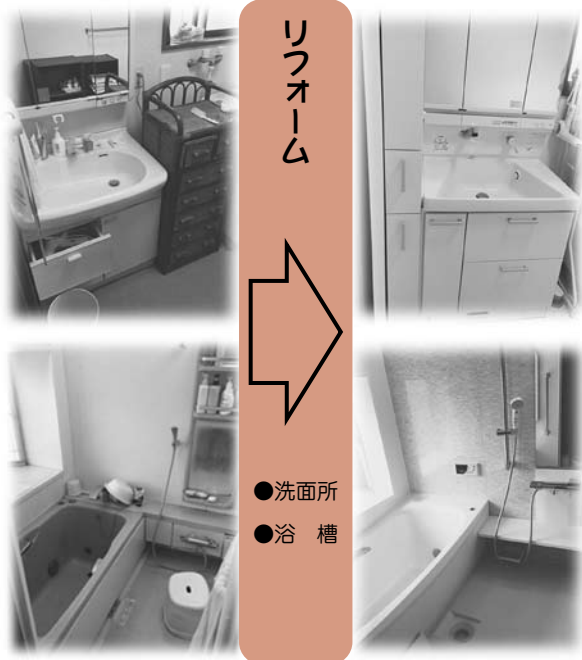

☎0743-57-3014



★町内の企業及び事業所のみなさんへ★

あなたの企業及び事業所を広報誌に掲載してみませんか？

お問い合わせ・申し込みは、安堵町商工会事務局まで ☎0743-57-1524 FAX0743-57-1526

住民無料法律相談のお知らせ

町内在住の方を対象に弁護士による無料法律相談を実施します。相談される方は事前に予約が必要です。

相談日 10月19日(月)
 ※次回相談日は12月21日(月)

相談時間 午後1時～4時
 ※相談は一人30分以内

予約受付 相談の5日前(10月14日)までに電話で予約してください。
 ※予約は先着順(6名まで)

受付時間 午前9時～午後5時

お問い合わせ・予約先 総務課 ☎57-1511(代)

10月 人権・行政相談日

相談日 10月9日(金)

時間 午後1時～3時

ところ 役場3階 会議室

※相談は無料で、秘密は守られます。
 お気軽にご相談ください。

明日香養護学校 第2回体験学習 (中等部・高等部・病弱部門)

と き

- 中等部 11月26日(木) 午前9時10分～午後1時
- 高等部・病弱部門 11月16日(月) 午前9時10分～午後1時

ところ 明日香養護学校

申し込み 10月30日(金)まで

お問い合わせ・申し込み 明日香養護学校
 ☎0744・54・3380
 (担当 前田)

だいでどう幼稚園 バザー・模擬店開催のお知らせ

と き 10月31日(土)
 午前10時～正午

ところ

- バザー 大道教本部西拝殿
- 模擬店 大道教本部庭園

(雨天の場合は、大道教本部本殿)
 ※バザーの整理券は発行しません。
 ※当日券も用意していますので、ぜひお越しください。
お問い合わせ だいでどう幼稚園 ☎57・35500
 岡原 ☎57・87308

奈良県西和医療センター 第3回地域密着型住民公開講座

「地域で守るみんなのからだ」
 みなさんが普段診ていただいている地域の医療機関と奈良県西和医療センターが、どのように連携して、みなさんのからだをまもっていかうとしているか、日常生活での留意点を交えながらその仕組みなどについて簡単に説明します。

と き 11月5日(木)
 午後2時～3時30分

ところ 平群町中央公民館 大ホール
 (平群町福貴1037・2)
 ※駐車場は限りがあります。公共交通機関をご利用ください。
 (近鉄生駒線平群町駅下車)
講演 「変形性膝関節症 — 病態と保存治療 —」
 いしむら整形外科 院長 石村 雅男 など

参加費 無料
申し込み 不要
お問い合わせ 奈良県西和医療センター
 ☎0745・32・0505(代)

てんいち先生

「てんいち」とは、てん(英語の10)と、いち(1)を合わせて11(毎月11日は人権を確かめあう日)という意味です。



安堵町人権・同和問題啓発活動推進本部

毎月11日は人権を確かめあう日です

困ったら 一人で悩まず行政相談

10月19日(月)から10月25日(日)までの一週間は行政相談週間です。登記、道路、郵便、年金、保険など国の仕事について分からないこと、困っていることがありましたら、行政相談所でお気軽にお尋ねください。相談は無料で、秘密は厳守します。

◎行政なんでも相談所

(法律相談併設)

とき

10月16日(金)

午前10時30分～午後3時30分

ところ リーベル王寺東館

5階特設会場

(北葛城郡王寺町久度2丁目2-1)
相談スタッフ(予定)

法務局、年金事務所、王寺町、行政書士会、司法書士会、社会保険労務士会、税理士会、弁護士、行政相談員、行政評価事務所等

お問い合わせ

奈良行政評価事務所

☎0742-24-0300

患者等搬送乗務員基礎講習 及び定期講習のご案内

患者等搬送事業所に従事する乗務員の方に必要な「患者等搬送乗務員基礎講習」と、「患者等搬送乗務員定期講習」を開催します。

【基礎講習】

(2日間の受講が必要)

とき 10月31日(土)

11月1日(日)

の2日間

午前9時～午後5時

ところ 奈良県消防学校

(宇陀市榛原下井足1-7-2)

※はじめて受講される方、または資格期限切れの方

【定期講習】

(両日とも定員50名)

①とき 11月5日(木)

午前9時～正午

ところ かしはら安心パーク

(橿原市東竹田町224-1)

②とき 11月6日(金)

午前9時～正午

ところ 奈良市防災センター

(奈良市八条5丁目404-1)

※平成25年度以降に基礎講習または定期講習を受講された方が対象。2年以内に1回以上受講するよう資格は継続されます。

※期限切れに注意してください。
【受付期間】

10月9日(金)まで

平日午前8時30分～午後5時

※会場の都合上、定員となり次第締め切ります。

【対象者及び費用】

①奈良県広域消防組合消防本部の認定を受けている患者等搬送事業所の従業員

②奈良県広域消防組合消防本部に患者等搬送事業所としての認定申請を予定している方及びその従業員

③受講料無料(テキスト代別)

【申し込み方法】

●6ヶ月以内に撮影した、脱帽、正面、上半身の写真(横2.5cm×縦3cm)を2枚持参してください。

●最寄りの消防署(奈良市、生駒市を除く)で申し込みを行ってください。

お問い合わせ

●奈良県広域消防組合本部救急部

☎0744-26-0116

●奈良県広域消防組合西和消防署救急課

☎0745-73-1001

合同就職面接会のご案内

奈良労働局・ハローワークでは、技術系、製造系、事務系の職種を対象とした「合同就職面接会」を左記のとおり開催します。

再就職や転職をお考えの方は、是非、このチャンスを活かしてください。

とき 10月2日(金)

午後0時30分～4時

ところ 王寺町地域交流センター

企業数 約40社

職種 専門・技術職、製造職、事務職

※詳しくは、奈良労働局のホームページ、またはハローワークへお問い合わせください。

お問い合わせ

ハローワーク大和郡山

求人専門相談部門

☎0743-52-4355

**ご存知ですか？労働委員会
労働委員会委員による
労働相談会**

労働者側、使用者側と中立の立場の3名の労働委員会委員が相談員となり、労働条件その他労働関係に関する相談（募集や採用などの相談は除外）をお受けします。相談は1人30分程度です。

●とき 10月4日（日）

午後1時30分～4時30分

●ところ 奈良県産業会館 3階

（大和高田市幸町2-33）

●とき 10月8日（木）

午後3時～4時

●ところ 奈良総合庁舎

（奈良市法蓮町757）

費用 無料

対象 県内在住または在勤の労働者及び事業者

申し込み

前日までに左記へご連絡ください。

お問い合わせ・申し込み

奈良県労働委員会事務局

☎0742-20-4431

**JICA
ボランティア募集**

技術や経験を活かし、発展途上の人々と共に生活し、相互理解を図りながら行う海外でのボランティアです。事業主体は、国際協力機構（JICA）が実施する政府事業です。

＜応募資格＞

●青年海外協力隊

20歳～39歳の日本国籍を有する方

●シニア海外ボランティア

40歳～69歳の日本国籍を有する方

＜募集期間＞

10月1日（木）～11月2日（月）

※当日消印有効

＜募集説明会＞

とき 10月11日（日）

ところ 奈良商工会議所

（奈良市登大路町36-2）

※詳しい内容は、JICAホームページをご覧ください。

<http://www.jica.go.jp>

＜お問い合わせ＞

独立行政法人国際協力機構

JICA関西国際センター

☎078-261-0352

安堵駐在所だより

◎全国地域安全運動が、

10月11日（日）～20日（火）

に実施されます。

隣近所で声を掛けあって、犯罪を防止し「安全・安心な安堵町」にしましょう。

10月15日（木）は、年金支給日です。西和警察署地域安全推進委員安堵支部では、ファミリーマート東安堵店、安堵郵便局、JAなら安堵支店、南都銀行役場前ATMで、振り込め詐欺などの犯罪防止の啓発活動を実施します。

◎交通事故を起こした時、見たときは、必ず警察に連絡してください。

自動車、オートバイ、自転車の運転中に交通事故を起こした時、遭った時は必ず警察に連絡してください。どこの警察署に連絡してよいかわからないときは、

「110番」です。

110番が警察署や救急への連絡を行いますので、事故の処理は110番の指示通りについでください。

◎オレオレ詐欺の被害に遭わないために！

息子になりすまして、「風邪を引いた」「電話番号が変わった」と電話してくるのは、詐欺です。

騙されないためには、

●電話番号が変わったと言われれば、前の番号に電話をかけて、確認する。

●家族しかわからない合言葉を決めておく。

●行ってください。

ひとりで決断しないで、家族や警察に相談してください。

「電話口 お金の話、それは詐欺」です。

駐在所からのお願い

◆緊急の事件、事故は、「110番」（奈良県警察本部生活安全部通信指令課）をお願いします。駐在所勤務員は1名で、夜は勤務していませんので、110番が西和警察署（0745-72-0110）に電話をして、要件を西和警察署員へお伝えください。

10月の主な行事予定カレンダー

		詳しくは	ところ	じかん
1日(木)	安堵中学校体育大会 ほっとあんど子育て教室 Smile なっと	9月号	安堵中学校 福祉保健センター	午前9時～ 午前10時～正午
2日(金)	ベビママサロン 絵本のひろば	P16 P16	福祉保健センター 福祉保健センター	午前10時～11時45分 午前11時～
3日(土)	安堵小学校運動会 ねこじゃらしおはなし会	P16	安堵小学校 図書室	午前9時～ 午前11時～
4日(日)	粗大ゴミ(東安堵) 安堵健康ウォーキング	9月号 P14		午前9時～正午 午前9時30分集合
5日(月)	健康相談	P10	安堵町役場	午前9時～10時30分受付
6日(火)	消費者相談		安堵町役場	午後1時～4時 ※予約優先
7日(水)	12か月児健康相談	P10	福祉保健センター	午前9時30分～45分受付
	7か月児健康相談	P10	福祉保健センター	午前10時5分～20分受付
	4か月児健康診査	P10	福祉保健センター	午後1時15分～1時30分受付
	10か月児健康診査	P10	福祉保健センター	午後1時50分～2時5分受付
	こころの相談室	P10	福祉保健センター	午後1時～3時 ※予約制
8日(木)	各種検診	P11	福祉保健センター	※予約制
	ワン・ツー・ステップ教室	9月号	総合センターひびき	午後1時30分～2時45分・午後3時～4時15分
9日(金)	らっこくらぶ	P16	福祉保健センター	午後10時～正午
	各種検診	P11	福祉保健センター	※予約制
	人権・行政相談	P20	安堵町役場	午後1時～3時
10日(土)	各種検診	P11	福祉保健センター	※予約制
11日(日)	粗大ゴミ(小泉苑・あつみ台)	9月号		午前9時～正午
12日(月)				
13日(火)	消費者相談		安堵町役場	午後1時～4時 ※予約優先
14日(水)	こころの相談室	P10	福祉保健センター	午後1時～3時 ※予約制
15日(木)	乳房検診	P11	福祉保健センター	※予約制
16日(金)	ベビママサロン	P16	福祉保健センター	午前10時～11時45分
17日(土)	第4回あんど芋煮会	P3	安堵中央公園多目的広場一帯	午後2時～
18日(日)	灯芯ひき・わらぞうり作り	P18	歴史民俗資料館	午後1時30分～3時30分
19日(月)	庁舎ロビーコンサート	P3	安堵町役場	午後0時30分～
	住民無料法律相談	P20	安堵町役場	※予約制
	個別健康相談	P10	福祉保健センター	※予約制
20日(火)	消費者相談		安堵町役場	午後1時～4時 ※予約優先
	乳房検診	P11	福祉保健センター	※予約制
21日(水)	こころの相談室	P10	福祉保健センター	午後1時～3時 ※予約制
22日(木)				
23日(金)	ベビママサロン	P16	福祉保健センター	午前10時～11時45分
	安中祭(文化祭)		安堵中学校	午前9時～
	チャレンジフェスタ2015(PTA主催)		安堵中学校・安堵中央公園体育館	午後1時～
24日(土)				
25日(日)	粗大ゴミ(東安堵【南】・興人団地)	9月号		午前9時～正午
	古代米の稲刈り体験会	P18	歴史民俗資料館	午後1時30分～
26日(月)	第13回ターゲットバードゴルフ大会	P17	安堵中央公園多目的広場	午前9時30分～
	第26回ゲートボール大会	P17	ゲートボール場	午前9時30分～
	第23回グランドゴルフ大会	P17	安堵中央公園多目的広場	午後1時30分～
27日(火)	ほっとあんどサロン	P14	福祉保健センター	午前10時～正午
	消費者相談		安堵町役場	午後1時～4時 ※予約優先
	乳房検診	P11	福祉保健センター	※予約制
28日(水)	工作クラブ	P16	福祉保健センター	午後3時30分～4時30分
	こころの相談室	P10	福祉保健センター	午後1時～3時 ※予約制
29日(木)	ワン・ツー・ステップ教室	9月号	総合センターひびき	午後1時30分～2時45分・午後3時～4時15分
	2歳児親子歯科健康診査	P10	福祉保健センター	午後受付 ※時間を区切り指定します。
	3歳児歯科健康診査	P10	福祉保健センター	午後受付 ※時間を区切り指定します。
	歯周疾患健診	P10	福祉保健センター	午後3時～3時10分受付 ※予約制
30日(金)	第24回ペタンク大会	P17	安堵中央公園多目的広場	午前9時30分～
	ベビママサロン	P16	福祉保健センター	午前10時～11時45分
31日(土)	乳房検診	P11	福祉保健センター	※予約制

ご協力ありがとうございました



9月6日(日)、「クリーンアップならキャンペーン月間」に併せて、ふるさと美化安堵町クリーンアップ大作戦を実施しました。あいにくの雨にもかかわらず、住民の皆様・関係団体職員・ボランティア等、約770名の方々のご参加、ご協力頂き、たくさんのごみを回収することができました。今後も、ご理解とご協力よろしく願います。

「敬老のつどい」を開催しました



9月13日(日) トーク安堵カールチャーセンターで「プレ町制30周年敬老のつどい」を盛大に開催しました。式典では、老人福祉功労団体表彰として本町老人クラブ連合会小泉苑支部が表彰されました。式典後のアトラクションでは、運動ボランティアの皆様の体操が披露され、「劇団花吹雪」による大衆演劇公演は大盛況でした。参加された皆様のお元氣なお姿、あふれる笑顔が会場中に広がり、楽しいひとときを過ごされました。ますますのご健康を願い、皆様のご長寿を心からお祝い申し上げます。

百歳長寿おめでとうです



▼辻本さん

▼神田さん

花田さん▶

本町東安堵在住の花田カジさん(大正4年10月4日生)、かしの木台在住の辻本美登里さん(大正4年10月22日生)、西安堵在住の神田かをるさん(大正4年11月8日生)が100歳のお誕生日を迎えられます。「安堵町敬老のつどい」において、西本町長からお祝状とお祝品等の贈呈を行いました。これからもお元氣でお過ごしください。

人のうごき (9月1日現在)

男…………… 3,699人
女…………… 3,965人
人口…………… 7,664人

前月比 4人減

世帯数 …… 3,388世帯

前月比 3世帯減

えーまちあんど メール配信サービス

もしもの時のために、登録をしましょう！
登録は a-machi-ando@entry.mail.dpt.jp を直接入力するか QRコードを読み取り空メールを送信して手続きしてください！



※登録は無料ですが、パケット代等の通信料はご負担となります。

◆ 編集後記 ◆

過ぎやすい季節になりました。暦はすっかり秋です。スポーツの秋、読書の秋、食欲の秋……。皆さんはどのようにお過ごしでしょうか。安堵町では、あんど芋煮会、文化祭、産業フェスティバルと様々なイベントを開催します。ご家族、お友達を誘ってぜひご参加ください。

● 広報安堵 第515号 2015年10月1日発行 ● 発行・編集／安堵町役場・総合政策課 ■ 〒639-1095 奈良県生駒郡安堵町東安堵958番地 ☎ 0743-57-1111